



**RECUEIL DE STATISTIQUES ENERGETIQUES  
DE LA REGION DE BRUXELLES-CAPITALE 1990-2004**

*Mai 2006*

*Réalisé à la demande de l'IBGE, l'Administration de l'énergie et de l'environnement en Région de Bruxelles-Capitale,  
dans le cadre d'une convention avec l'Institut de Conseil et d'Etudes en Développement Durable asbl*



**RECUEIL DE STATISTIQUES ENERGETIQUES  
DE LA REGION DE BRUXELLES-CAPITALE 1990-2004**

*Mai 2006*

*réalisé à la demande de l'IBGE, l'administration de l'énergie et de l'environnement en Région de Bruxelles-Capitale,  
dans le cadre d'une convention avec l'Institut de Conseil et d'Etudes en Développement Durable asbl (Visa 05/10208)*

*INSTITUT DE CONSEIL ET D'ETUDES EN DEVELOPPEMENT DURABLE ASBL  
Boulevard Frère Orban, 4 à 5000 NAMUR  
Tél : +32.81.25.04.80 - Fax : +32.81.25.04.90 - E-mail : [icedd@icedd.be](mailto:icedd@icedd.be)*



## TABLE DES MATIERES

1.	Bilan énergétique global	9
1.1.	Evolution de la consommation finale par secteur	10
1.2.	Evolution de la consommation finale par vecteur	11
1.3.	Bilan énergétique global de la Région de Bruxelles-Capitale 1990 (en ktep)	12
1.4.	Bilan énergétique global de la Région de Bruxelles-Capitale 1991 (en ktep)	13
1.5.	Bilan énergétique global de la Région de Bruxelles-Capitale 1992 (en ktep)	14
1.6.	Bilan énergétique global de la Région de Bruxelles-Capitale 1993 (en ktep)	15
1.7.	Bilan énergétique global de la Région de Bruxelles-Capitale 1994 (en ktep)	16
1.8.	Bilan énergétique global de la Région de Bruxelles-Capitale 1995 (en ktep)	17
1.9.	Bilan énergétique global de la Région de Bruxelles-Capitale 1996 (en ktep)	18
1.10.	Bilan énergétique global de la Région de Bruxelles-Capitale 1997 (en ktep)	19
1.11.	Bilan énergétique global de la Région de Bruxelles-Capitale 1998 (en ktep)	20
1.12.	Bilan énergétique global de la Région de Bruxelles-Capitale 1999 (en ktep)	21
1.13.	Bilan énergétique global de la Région de Bruxelles-Capitale 2000 (en ktep)	22
1.14.	Bilan énergétique global de la Région de Bruxelles-Capitale 2001 (en ktep)	23
1.15.	Bilan énergétique global de la Région de Bruxelles-Capitale 2002 (en ktep)	24
1.16.	Bilan énergétique global de la Région de Bruxelles-Capitale 2003 (en ktep)	25
1.17.	Bilan énergétique global de la Région de Bruxelles-Capitale 2004 (en ktep)	26
2.	Bilan énergétique détaillé de l'industrie	29
2.1.	Consommation énergétique de l'industrie par vecteur	30
2.2.	Consommation énergétique par branche industrielle	31
2.3.	Bilan énergétique détaillé de l'industrie en Région de Bruxelles-Capitale 1991 (en ktep)	32
2.4.	Bilan énergétique détaillé de l'industrie en Région de Bruxelles-Capitale 1991 (en %)	32
2.5.	Bilan énergétique détaillé de l'industrie en Région de Bruxelles-Capitale 1992 (en ktep)	33
2.6.	Bilan énergétique détaillé de l'industrie en Région de Bruxelles-Capitale 1992 (en %)	33
2.7.	Bilan énergétique détaillé de l'industrie en Région de Bruxelles-Capitale 1993 (en ktep)	34
2.8.	Bilan énergétique détaillé de l'industrie en Région de Bruxelles-Capitale 1993 (en %)	34
2.9.	Bilan énergétique détaillé de l'industrie en Région de Bruxelles-Capitale 1994 (en ktep)	35
2.10.	Bilan énergétique détaillé de l'industrie en Région de Bruxelles-Capitale 1994 (en %)	35
2.11.	Bilan énergétique détaillé de l'industrie en Région de Bruxelles-Capitale 1995 (en ktep)	36
2.12.	Bilan énergétique détaillé de l'industrie en Région de Bruxelles-Capitale 1995 (en %)	36
2.13.	Bilan énergétique détaillé de l'industrie en Région de Bruxelles-Capitale 1996 (en ktep)	37
2.14.	Bilan énergétique détaillé de l'industrie en Région de Bruxelles-Capitale 1996 (en %)	37
2.15.	Bilan énergétique détaillé de l'industrie en Région de Bruxelles-Capitale 1997 (en ktep)	38
2.16.	Bilan énergétique détaillé de l'industrie en Région de Bruxelles-Capitale 1997 (en %)	38
2.17.	Bilan énergétique détaillé de l'industrie en Région de Bruxelles-Capitale 1998 (en ktep)	39
2.18.	Bilan énergétique détaillé de l'industrie en Région de Bruxelles-Capitale 1998 (en %)	39
2.19.	Bilan énergétique détaillé de l'industrie en Région de Bruxelles-Capitale 1999 (en ktep)	40
2.20.	Bilan énergétique détaillé de l'industrie en Région de Bruxelles-Capitale 1999 (en %)	40
2.21.	Bilan énergétique détaillé de l'industrie en Région de Bruxelles-Capitale 2000 (en ktep)	41
2.22.	Bilan énergétique détaillé de l'industrie en Région de Bruxelles-Capitale 2000 (en %)	41

2.23.	Bilan énergétique détaillé de l'industrie en Région de Bruxelles-Capitale 2001 (en ktep)	42
2.24.	Bilan énergétique détaillé de l'industrie en Région de Bruxelles-Capitale 2001 (en %)	42
2.25.	Bilan énergétique détaillé de l'industrie en Région de Bruxelles-Capitale 2002 (en ktep)	43
2.26.	Bilan énergétique détaillé de l'industrie en Région de Bruxelles-Capitale 2002 (en %)	43
2.27.	Bilan énergétique détaillé de l'industrie en Région de Bruxelles-Capitale 2003 (en ktep)	44
2.28.	Bilan énergétique détaillé de l'industrie en Région de Bruxelles-Capitale 2003 (en %)	44
2.29.	Bilan énergétique détaillé de l'industrie en Région de Bruxelles-Capitale 2004 (en ktep)	45
2.30.	Bilan énergétique détaillé de l'industrie en Région de Bruxelles-Capitale 2004 (en %)	45
3.	Bilan énergétique détaillé du secteur tertiaire (clientèle haute tension)	47
3.1.	Consommation du secteur tertiaire HT par vecteur énergétique	48
3.2.	Consommation énergétique du secteur tertiaire HT par branche d'activité	49
3.3.	Bilan énergétique détaillé du secteur tertiaire HT en Région de Bruxelles-Capitale 1991 (en ktep)	50
3.4.	Bilan énergétique détaillé du secteur tertiaire HT en Région de Bruxelles-Capitale 1991 (en %)	51
3.5.	Bilan énergétique détaillé du secteur tertiaire HT en Région de Bruxelles-Capitale 1992 (en ktep)	52
3.6.	Bilan énergétique détaillé du secteur tertiaire HT en Région de Bruxelles-Capitale 1992 (en %)	53
3.7.	Bilan énergétique détaillé du secteur tertiaire HT en Région de Bruxelles-Capitale 1993 (en ktep)	54
3.8.	Bilan énergétique détaillé du secteur tertiaire HT en Région de Bruxelles-Capitale 1993 (en %)	55
3.9.	Bilan énergétique détaillé du secteur tertiaire HT en Région de Bruxelles-Capitale 1994 (en ktep)	56
3.10.	Bilan énergétique détaillé du secteur tertiaire HT en Région de Bruxelles-Capitale 1994 (en %)	57
3.11.	Bilan énergétique détaillé du secteur tertiaire HT en Région de Bruxelles-Capitale 1995 (en ktep)	58
3.12.	Bilan énergétique détaillé du secteur tertiaire HT en Région de Bruxelles-Capitale 1995 (en %)	59
3.13.	Bilan énergétique détaillé du secteur tertiaire HT en Région de Bruxelles-Capitale 1996 (en ktep)	60
3.14.	Bilan énergétique détaillé du secteur tertiaire HT en Région de Bruxelles-Capitale 1996 (en %)	61
3.15.	Bilan énergétique détaillé du secteur tertiaire HT en Région de Bruxelles-Capitale 1997 (en ktep)	62
3.16.	Bilan énergétique détaillé du secteur tertiaire HT en Région de Bruxelles-Capitale 1997 (en %)	63
3.17.	Bilan énergétique détaillé du secteur tertiaire HT en Région de Bruxelles-Capitale 1998 (en ktep)	64
3.18.	Bilan énergétique détaillé du secteur tertiaire HT en Région de Bruxelles-Capitale 1998 (en %)	65
3.19.	Bilan énergétique détaillé du secteur tertiaire HT en Région de Bruxelles-Capitale 1999 (en ktep)	66
3.20.	Bilan énergétique détaillé du secteur tertiaire HT en Région de Bruxelles-Capitale 1999 (en %)	67
3.21.	Bilan énergétique détaillé du secteur tertiaire HT en Région de Bruxelles-Capitale 2000 (en ktep)	68
3.22.	Bilan énergétique détaillé du secteur tertiaire HT en Région de Bruxelles-Capitale 2000 (en %)	69
3.23.	Bilan énergétique détaillé du secteur tertiaire HT en Région de Bruxelles-Capitale 2001 (en ktep)	70
3.24.	Bilan énergétique détaillé du secteur tertiaire HT en Région de Bruxelles-Capitale 2001 (en %)	71
3.25.	Bilan énergétique détaillé du secteur tertiaire HT en Région de Bruxelles-Capitale 2002 (en ktep)	72
3.26.	Bilan énergétique détaillé du secteur tertiaire HT en Région de Bruxelles-Capitale 2002 (en %)	73
3.27.	Bilan énergétique détaillé du secteur tertiaire HT en Région de Bruxelles-Capitale 2003 (en ktep)	74
3.28.	Bilan énergétique détaillé du secteur tertiaire HT en Région de Bruxelles-Capitale 2003 (en %)	75
3.29.	Bilan énergétique détaillé du secteur tertiaire HT en Région de Bruxelles-Capitale 2004 (en ktep)	76
3.30.	Bilan énergétique détaillé du secteur tertiaire HT en Région de Bruxelles-Capitale 2004 (en %)	77
4.	Facture énergétique	79
4.1.	Part des secteurs dans la facture et la consommation énergétiques en 2004	80
4.2.	Part des vecteurs dans la facture et la consommation énergétiques en 2004	80
4.3.	Facture énergétique de la Région de Bruxelles-Capitale 1990 (en millions d'euros)	81

4.4.	Facture énergétique de la Région de Bruxelles-Capitale 1991 (en millions d'euros)	81
4.5.	Facture énergétique de la Région de Bruxelles-Capitale 1992 (en millions d'euros)	82
4.6.	Facture énergétique de la Région de Bruxelles-Capitale 1993 (en millions d'euros)	82
4.7.	Facture énergétique de la Région de Bruxelles-Capitale 1994 (en millions d'euros)	83
4.8.	Facture énergétique de la Région de Bruxelles-Capitale 1995 (en millions d'euros)	83
4.9.	Facture énergétique de la Région de Bruxelles-Capitale 1996 (en millions d'euros)	84
4.10.	Facture énergétique de la Région de Bruxelles-Capitale 1997 (en millions d'euros)	84
4.11.	Facture énergétique de la Région de Bruxelles-Capitale 1998 (en millions d'euros)	85
4.12.	Facture énergétique de la Région de Bruxelles-Capitale 1999 (en millions d'euros)	85
4.13.	Facture énergétique de la Région de Bruxelles-Capitale 2000 (en millions d'euros)	86
4.14.	Facture énergétique de la Région de Bruxelles-Capitale 2001 (en millions d'euros)	86
4.15.	Facture énergétique de la Région de Bruxelles-Capitale 2002 (en millions d'euros)	87
4.16.	Facture énergétique de la Région de Bruxelles-Capitale 2003 (en millions d'euros)	87
4.17.	Facture énergétique de la Région de Bruxelles-Capitale 2004 (en millions d'euros)	87
5.	Emissions atmosphériques indirectes de SO <sub>2</sub> , NO <sub>x</sub> , et CO <sub>2</sub>	89
5.1.	Production, pertes et importations d'électricité en Belgique	90
5.2.	Emissions de SO <sub>2</sub> par les centrales électriques belges des producteurs-distributeurs	91
5.3.	Evolution du coefficient d'émission de SO <sub>2</sub> des centrales électriques des producteurs distributeurs belges	91
5.4.	Evolution des émissions indirectes de SO <sub>2</sub>	92
5.5.	Emissions indirectes de SO <sub>2</sub>	92
5.6.	Emissions de NO <sub>x</sub> par les centrales électriques belges des producteurs-distributeurs	93
5.7.	Evolution du coefficient d'émission de NO <sub>x</sub> des centrales électriques des producteurs distributeurs belges	93
5.8.	Evolution des émissions indirectes de NO <sub>x</sub>	94
5.9.	Emissions indirectes de NO <sub>x</sub>	94
5.10.	Emissions de CO <sub>2</sub> par les centrales électriques belges des producteurs-distributeurs	95
5.11.	Evolution du coefficient d'émission de CO <sub>2</sub> des centrales électriques des producteurs distributeurs belges	95
5.12.	Evolution des émissions indirectes de CO <sub>2</sub>	96
5.13.	Emissions indirectes de CO <sub>2</sub>	96
6.	Bilan de l'énergie primaire	97
6.1.	Bilan de l'énergie primaire 2003 (en ktep)	98
6.2.	Bilan de l'énergie primaire 2004 (en ktep)	98

# Flux énergétiques de la Région de Bruxelles-Capitale 2004

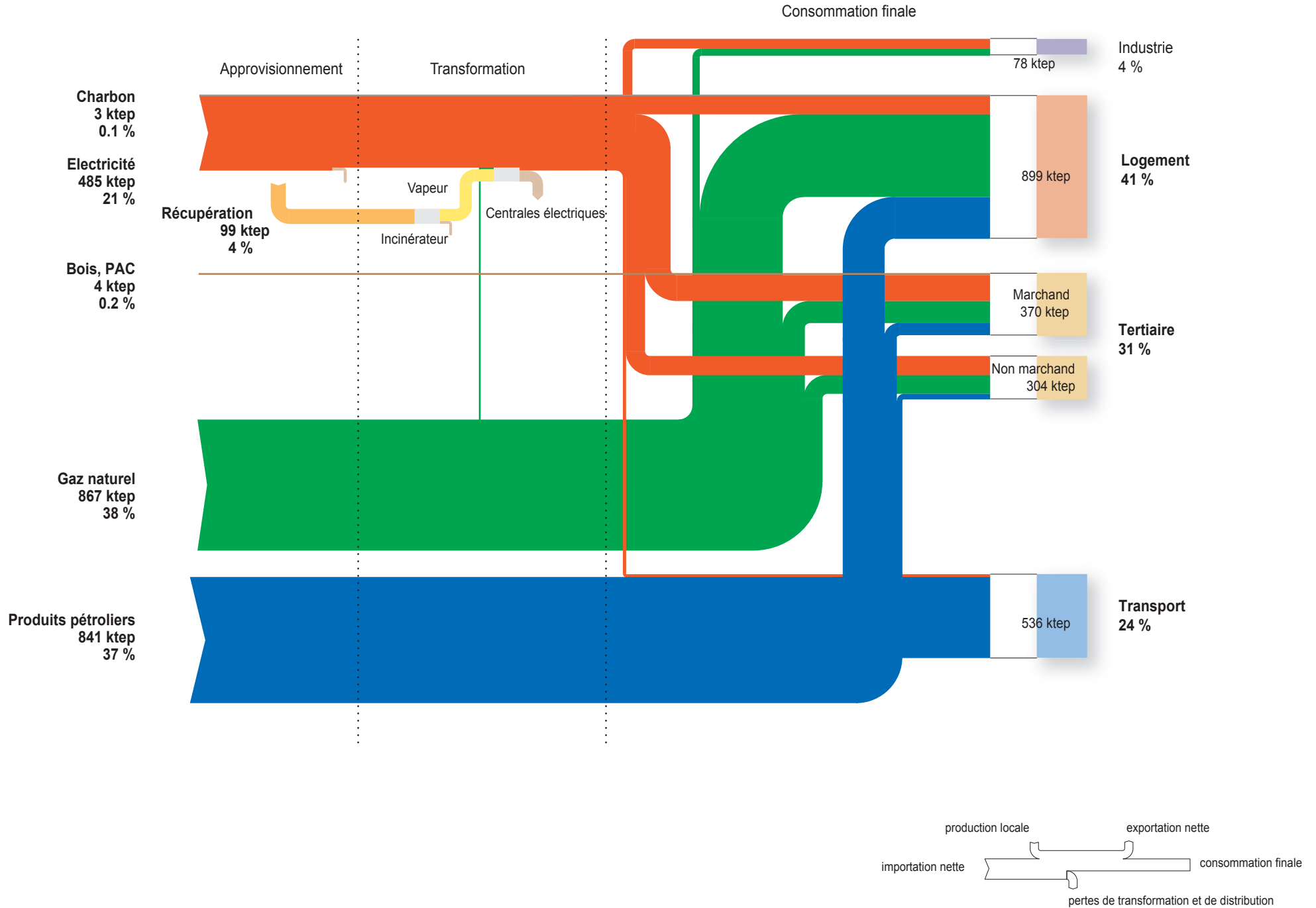



## 1. Bilan énergétique global

Le bilan énergétique global est le reflet de la « situation » énergétique d'un pays ou d'une région. Il reprend dans un tableau synthétique, les productions primaires d'énergie, les récupérations, les transformations, les pertes de distribution, ainsi que la consommation finale d'énergie des différents secteurs (industrie, transport, domestique). Il permet de déterminer la « Consommation Intérieure Brute » d'énergie (CIB) du pays ou de la région. Celle-ci, comparée à la consommation finale » d'énergie, révèle les capacités de production ou de récupération, de transformation d'énergie, et donc, in fine, la dépendance énergétique du pays ou de la région.

	Année	Industrie	Tertiaire	Logement	Transport <sup>1</sup>	Total
en ktep PCI	1990	82.1	552.5	735.6	458.9	1 829.1
	1991	90.4	582.1	856.6	461.6	1 990.7
	1992	88.7	585.4	846.6	482.5	2 003.2
	1993	83.6	602.4	851.7	486.4	2 024.0
	1994	79.6	589.9	824.5	499.5	1 993.5
	1995	80.3	618.4	865.9	501.9	2 066.5
	1996	90.4	668.3	979.4	504.4	2 242.5
	1997	82.0	635.4	870.3	500.1	2 087.8
	1998	82.2	648.5	888.4	515.5	2 134.5
	1999	86.9	624.7	874.8	514.4	2 100.8
	2000	88.2	623.8	850.8	520.0	2 082.7
	2001	91.5	670.9	888.7	521.8	2 172.9
	2002	87.9	647.8	843.3	519.6	2 098.6
2003	80.1	667.7	887.9	528.0	2 163.7	
2004	78.3	673.7	898.5	536.3	2 186.8	
en indice 1990 = 100	1990	100	100	100	100	100
	1991	110	105	116	101	109
	1992	108	106	115	105	110
	1993	102	109	116	106	111
	1994	97	107	112	109	109
	1995	98	112	118	109	113
	1996	110	121	133	110	123
	1997	100	115	118	109	114
	1998	100	117	121	112	117
	1999	106	113	119	112	115
	2000	107	113	116	113	114
	2001	111	121	121	114	119
	2002	107	117	115	113	115
2003	98	121	121	115	118	
2004	95	122	122	117	120	
en % de la consommation finale totale	1990	4.5%	30%	40%	25%	100%
	1991	4.5%	29%	43%	23%	100%
	1992	4.4%	29%	42%	24%	100%
	1993	4.1%	30%	42%	24%	100%
	1994	4.0%	30%	41%	25%	100%
	1995	3.9%	30%	42%	24%	100%
	1996	4.0%	30%	44%	22%	100%
	1997	3.9%	30%	42%	24%	100%
	1998	3.8%	30%	42%	24%	100%
	1999	4.1%	30%	42%	24%	100%
	2000	4.2%	30%	41%	25%	100%
	2001	4.2%	31%	41%	24%	100%
	2002	4.2%	31%	40%	25%	100%
2003	3.7%	31%	41%	24%	100%	
2004	3.6%	31%	41%	25%	100%	
<b>Evol. 1990-2004</b>		-4.7%	+21.9%	+22.1%	+16.9%	+19.6%
<b>TCAM<sup>2</sup> 1990-2004</b>		-0.3%	+1.4%	+1.4%	+1.1%	+1.3%
<b>Evol. 2003-2004</b>		-2.2%	+0.9%	+1.2%	+1.6%	+1.1%

1.1. Evolution de la consommation finale par secteur

<sup>1</sup> y compris le non énergétique

<sup>2</sup> TCAM = Taux de Croissance Annuel Moyen

	Année	Gaz naturel	Electricité	Produits pétroliers	Carburants	Autres	Total
en ktep PCI	1990	659.6	348.6	353.6	441.9	25.4	1 829.1
	1991	769.6	363.7	384.2	444.2	29.2	1 990.7
	1992	738.9	374.5	399.6	464.5	25.7	2 003.2
	1993	767.7	382.2	382.1	468.2	23.9	2 024.0
	1994	726.3	388.2	380.5	480.3	18.2	1 993.5
	1995	773.3	399.4	394.2	482.6	17.1	2 066.5
	1996	888.0	409.9	443.3	484.5	16.8	2 242.5
	1997	776.1	412.1	405.6	479.8	14.3	2 087.8
	1998	803.3	425.1	401.6	493.6	11.0	2 134.5
	1999	780.5	436.8	381.4	492.1	10.0	2 100.8
	2000	780.6	448.9	346.2	496.2	10.7	2 082.7
	2001	849.9	464.7	350.3	497.3	10.8	2 172.9
	2002	798.3	469.1	325.3	495.2	10.7	2 098.6
	2003	835.9	473.5	340.5	502.8	11.0	2 163.7
2004	846.6	488.2	329.3	510.9	11.7	2 186.8	
en indice 1990 = 100	1990	100	100	100	100	100	100
	1991	117	104	109	101	115	109
	1992	112	107	113	105	101	110
	1993	116	110	108	106	94	111
	1994	110	111	108	109	72	109
	1995	117	115	111	109	67	113
	1996	135	118	125	110	66	123
	1997	118	118	115	109	56	114
	1998	122	122	114	112	43	117
	1999	118	125	108	111	39	115
	2000	118	129	98	112	42	114
	2001	129	133	99	113	42	119
	2002	121	135	92	112	42	115
	2003	127	136	96	114	43	118
2004	128	140	93	116	46	120	
en % de la consommation finale totale	1990	36%	19%	19%	24%	1.4%	100%
	1991	39%	18%	19%	22%	1.5%	100%
	1992	37%	19%	20%	23%	1.3%	100%
	1993	38%	19%	19%	23%	1.2%	100%
	1994	36%	19%	19%	24%	0.9%	100%
	1995	37%	19%	19%	23%	0.8%	100%
	1996	40%	18%	20%	22%	0.8%	100%
	1997	37%	20%	19%	23%	0.7%	100%
	1998	38%	20%	19%	23%	0.5%	100%
	1999	37%	21%	18%	23%	0.5%	100%
	2000	37%	22%	17%	24%	0.5%	100%
	2001	39%	21%	16%	23%	0.5%	100%
	2002	38%	22%	16%	24%	0.5%	100%
	2003	39%	22%	16%	23%	0.5%	100%
2004	39%	22%	15%	23%	0.5%	100%	
<b>Evol. 1990-2004</b>		+28.4%	+40.0%	-6.9%	+15.6%	-53.8%	+19.6%
<b>TCAM<sup>3</sup> 1990-2004</b>		+1.8%	+2.4%	-0.5%	+1.0%	-5.4%	+1.3%
<b>Evol. 2003-2004</b>		+1.3%	+3.1%	-3.3%	+1.6%	+6.8%	+1.1%

### 1.2. Evolution de la consommation finale par vecteur

<sup>3</sup> TCAM = Taux de Croissance Annuel Moyen

RECUEIL DE STATISTIQUES ENERGETIQUES  
DE LA REGION DE BRUXELLES-CAPITALE 1990-2004  
*Bilan énergétique global*

**1.3. Bilan énergétique global de la Région de Bruxelles-Capitale 1990 (en ktep)**

	Charb. Bois	Coke	Goudr. Braï	Fioul Léger	Fioul Lourd	Essenc.	Autr. Pr.pét	Gaz Nat.	Gaz Cokerie	Récup	Vap.	Elec	Total	% C.F.
<b>RECUPERATION</b>										<b>101.0</b>			<b>101.0</b>	
<b>SOLDE DES ECHANGES</b>	<b>611.2</b>	<b>-462.1</b>	<b>-24.3</b>	<b>510.2</b>	<b>5.4</b>	<b>248.4</b>	<b>31.8</b>	<b>659.6</b>	<b>-48.3</b>		<b>0.0</b>	<b>346.6</b>	<b>1878.5</b>	
<b>CONSOMMATION INTER.BRUTE</b>	<b>611.2</b>	<b>-462.1</b>	<b>-24.3</b>	<b>510.2</b>	<b>5.4</b>	<b>248.4</b>	<b>31.8</b>	<b>659.6</b>	<b>-48.3</b>	<b>101.0</b>	<b>0.0</b>	<b>346.6</b>	<b>1979.5</b>	
<b>ENTREE EN TRANSFORMATION</b>	<b>585.8</b>			<b>0.1</b>						<b>101.0</b>	<b>75.7</b>		<b>762.6</b>	
COKERIE	585.8												585.8	
CENTRALES ELECTRIQUES				0.1							75.7		75.8	
INCINERATEUR										101.0			101.0	
<b>SORTIE DE TRANSFORMATION</b>		<b>462.1</b>	<b>24.3</b>						<b>75.0</b>		<b>79.0</b>	<b>23.7</b>	<b>664.1</b>	
COKERIE		462.1	24.3						75.0		3.3		564.7	
CENTRALES ELECTRIQUES												23.7	23.7	
INCINERATEUR											75.7		75.7	
<b>AUTOCONSOMMATION</b>				<b>0.2</b>					<b>24.2</b>		<b>3.3</b>	<b>4.3</b>	<b>32.0</b>	
COKERIE				0.2					24.2		3.3	1.9	29.6	
CENTRALES ELECTRIQUES												1.1	1.1	
INCINERATEUR												1.3	1.3	
<b>PERTES DE DISTRIBUTION</b>									<b>2.5</b>			<b>17.4</b>	<b>19.9</b>	
<b>CONSOMMATION FINALE ENERGETIQUE</b>	<b>25.4</b>			<b>509.9</b>	<b>5.4</b>	<b>248.4</b>	<b>31.8</b>	<b>659.6</b>				<b>348.6</b>	<b>1829.1</b>	<b>100%</b>
<b>INDUSTRIE</b>	<b>0.1</b>			<b>11.9</b>	<b>1.5</b>		<b>0.1</b>	<b>35.0</b>				<b>33.5</b>	<b>82.1</b>	<b>4.5%</b>
<b>TERTIAIRE</b>				<b>137.4</b>	<b>3.9</b>			<b>196.9</b>				<b>214.3</b>	<b>552.5</b>	<b>30.2%</b>
Tertiaire HT				88.4	3.9			126.2				159.1	377.6	20.6%
Marchand (1)				37.7	0.9			46.7				90.9	176.2	9.6%
Non marchand				50.7	3.0			79.5				68.2	201.4	11.0%
Tertiaire BT				49.0				70.7				55.2	174.9	9.6%
<b>LOGEMENT</b>	<b>25.3</b>			<b>191.3</b>			<b>7.5</b>	<b>427.7</b>				<b>83.8</b>	<b>735.6</b>	<b>40.2%</b>
<b>TRANSPORT</b>				<b>169.3</b>		<b>248.4</b>	<b>11.2</b>					<b>17.0</b>	<b>445.9</b>	<b>24.4%</b>
Ferroviaire				2.8								17.0	19.8	1.1%
dont STIB												9.4	9.4	0.5%
Routier				161.3		248.4	11.2						420.9	23.0%
Privé				150.6		248.4	11.2						410.2	22.4%
Public				10.7									10.7	0.6%
Fluvial				5.2									5.2	0.3%
<b>NON ENERGETIQUE</b>								<b>13.0</b>					<b>13.0</b>	<b>0.7%</b>
<b>% CONS.FIN.</b>	<b>1.4%</b>			<b>27.9%</b>	<b>0.3%</b>	<b>13.6%</b>	<b>1.7%</b>	<b>36.1%</b>				<b>19.1%</b>	<b>100%</b>	

(1) comprend les bureaux des entreprises industrielles

RECUEIL DE STATISTIQUES ENERGETIQUES  
DE LA REGION DE BRUXELLES-CAPITALE 1990-2004  
*Bilan énergétique global*

**1.4. Bilan énergétique global de la Région de Bruxelles-Capitale 1991 (en ktep)**

	Charb. Bois	Coke	Goudr. Brai	Fioul Léger	Fioul Lourd	Ess.	Autr. Pr.pét	Gaz Nat.	Gaz Cokerie	Récup	Vap.	Elec	Total	% C.F.
<b>RECUPERATION</b>										100.3			100.3	
<b>SOLDE DES ECHANGES</b>	447.4	-329.9	-17.4	542.5	5.5	249.7	30.9	769.6	-36.9		0.0	362.2	2023.5	
<b>CONSOMMATION INTER.BRUTE</b>	447.4	-329.9	-17.4	542.5	5.5	249.7	30.9	769.6	-36.9	100.3	0.0	362.2	2123.8	
<b>ENTREE EN TRANSFORMATION</b>	418.3			0.1						100.3	75.2		593.9	
COKERIE	418.3												418.3	
CENTRALES ELECTRIQUES				0.1							75.2		75.3	
INCINERATEUR										100.3			100.3	
<b>SORTIE DE TRANSFORMATION</b>		329.9	17.4						56.0		77.6	22.9	503.8	
COKERIE		329.9	17.4						56.0		2.4		405.7	
CENTRALES ELECTRIQUES												22.9	22.9	
INCINERATEUR											75.2		75.2	
<b>AUTOCONSOMMATION</b>				0.1					17.3		2.4	3.3	23.1	
COKERIE				0.1					17.3		2.4	1.4	21.2	
CENTRALES ELECTRIQUES												0.5	0.5	
INCINERATEUR												1.3	1.3	
<b>PERTES DE DISTRIBUTION</b>										1.8		18.2	20.0	
<b>CONSOMMATION FINALE ENERGETIQUE</b>	29.2			542.3	5.5	249.7	30.9	769.6				363.7	1990.7	100%
<b>INDUSTRIE</b>	0.0			10.2	2.0			42.0				36.3	90.4	4.5%
<b>TERTIAIRE</b>	0.1			134.0	3.5		0.1	225.2				219.1	582.1	29.2%
Tertiaire HT	0.1			81.2	3.5		0.123	136.7				165.3	387.0	19.4%
Marchand (1)	0.0			36.1	0.9		0.123	49.3				89.5	175.9	8.8%
Non marchand	0.1			45.1	2.7			87.4				75.8	211.1	10.6%
Tertiaire BT				52.8				88.5				53.8	195.1	9.8%
<b>LOGEMENT</b>	29.0			226.5			7.8	502.4				90.9	856.6	43.0%
<b>TRANSPORT</b>				171.6		249.7	9.4					17.4	448.1	22.5%
Ferroviaire				2.5								17.4	19.9	1.0%
dont STIB												9.6	9.6	0.5%
Routier				163.6		249.7	9.4						422.7	21.2%
Privé				153.0		249.7	9.4						412.1	20.7%
Public				10.6									10.6	0.5%
Fluvial				5.5									5.5	0.3%
<b>NON ENERGETIQUE</b>							13.5						13.5	0.7%
<b>% CONS.FIN.</b>	1.5%			27.2%	0.3%	12.5%	1.6%	38.7%				18.3%	100%	

(1) comprend les bureaux des entreprises industrielles

1.5. Bilan énergétique global de la Région de Bruxelles-Capitale 1992 (en ktep)

	Charb. Bois	Coke	Goudr. Brai	Fioul Léger	Fioul Lourd	Ess.	Autr. Pr.pét	Gaz Nat.	Gaz Récup Cokerie	Vap.	Elec	Total	% C.F.
<b>RECUPERATION</b>									103.7			103.7	
<b>SOLDE DES ECHANGES</b>	356.9	-261.3	-13.7	559.3	5.6	264.7	34.6	738.9	-27.3	0.0	373.0	2030.7	
<b>CONSOMMATION INTER.BRUTE</b>	356.9	-261.3	-13.7	559.3	5.6	264.7	34.6	738.9	-27.3	103.7	0.0	373.0	2134.4
<b>ENTREE EN TRANSFORMATION</b>	331.2			0.0					103.7	77.7		512.7	
COKERIE	331.2												331.2
CENTRALES ELECTRIQUES				0.0						77.7			77.8
INCINERATEUR									103.7				103.7
<b>SORTIE DE TRANSFORMATION</b>		261.3	13.7						42.4	80.3	23.3	421.0	
COKERIE		261.3	13.7						42.4	2.6		320.0	
CENTRALES ELECTRIQUES											23.3	23.3	
INCINERATEUR										77.7		77.7	
<b>AUTOCONSOMMATION</b>				0.1					13.7	2.6	3.0	19.4	
COKERIE				0.1					13.7	2.6	1.3	17.7	
CENTRALES ELECTRIQUES											0.6	0.6	
INCINERATEUR											1.2	1.2	
<b>PERTES DE DISTRIBUTION</b>									1.4		18.7	20.1	
<b>CONSOMMATION FINALE ENERGETIQUE</b>	25.7			559.1	5.6	264.7	34.6	738.9			374.5	2003.2	100%
<b>INDUSTRIE</b>	0.0			9.6	2.0			41.0			36.2	88.7	4.4%
<b>TERTIAIRE</b>	0.0			136.9	3.6			216.1			228.7	585.4	29.2%
Tertiaire HT	0.0			83.2	3.6			130.3			169.7	386.9	19.3%
Marchand (1)				36.8	0.8			45.2			92.5	175.3	8.8%
Non marchand	0.0			46.4	2.8			85.1			77.2	211.6	10.6%
Tertiaire BT				53.7				85.8			59.0	198.5	9.9%
<b>LOGEMENT</b>	25.6			237.3			10.2	481.9			91.6	846.6	42.3%
<b>TRANSPORT</b>				175.3		264.7	8.9				18.0	466.9	23.3%
Ferroviaire				2.5							18.0	20.5	1.0%
dont STIB											10.1	10.1	0.5%
Routier				167.2		264.7	8.9					440.8	22.0%
Privé				156.3		264.7	8.9					429.8	21.5%
Public				11.0								11.0	0.5%
Fluvial				5.6								5.6	0.3%
<b>NON ENERGETIQUE</b>							15.6					15.6	0.8%
<b>% CONS.FIN.</b>	1.3%			27.9%	0.3%	13.2%	1.7%	36.9%			18.7%	100%	

(1) comprend les bureaux des entreprises industrielles

RECUEIL DE STATISTIQUES ENERGETIQUES  
DE LA REGION DE BRUXELLES-CAPITALE 1990-2004  
*Bilan énergétique global*

**1.6. Bilan énergétique global de la Région de Bruxelles-Capitale 1993 (en ktep)**

	Charb. Bois	Coke	Goudr. Brai	Fioul Léger	Fioul Lourd	Ess.	Autr. Pr.pét	Gaz Nat.	Gaz Récup Cokerie	Vap.	Elec	Total	% C.F.
<b>RECUPERATION</b>									107.1			107.1	
<b>SOLDE DES ECHANGES</b>	49.5	-20.2	-1.1	553.4	5.6	258.9	32.3	767.7	-2.1	0.0	379.4	2023.4	
<b>CONSOMMATION INTER.BRUTE</b>	49.5	-20.2	-1.1	553.4	5.6	258.9	32.3	767.7	-2.1	107.1	0.0	379.4	2130.5
<b>ENTREE EN TRANSFORMATION</b>	25.6			0.0						107.1	80.3		213.0
COKERIE	25.6												25.6
CENTRALES ELECTRIQUES				0.0						80.3			80.3
INCINERATEUR									107.1				107.1
<b>SORTIE DE TRANSFORMATION</b>		20.2	1.1						3.3	80.5	24.0		129.0
COKERIE		20.2	1.1						3.3	0.2			24.8
CENTRALES ELECTRIQUES											24.0		24.0
INCINERATEUR										80.3			80.3
<b>AUTOCONSOMMATION</b>				0.0					1.1	0.2	2.1		3.3
COKERIE				0.0					1.1	0.2	0.1		1.4
CENTRALES ELECTRIQUES											0.6		0.6
INCINERATEUR											1.4		1.4
<b>PERTES DE DISTRIBUTION</b>									0.1		19.1		19.2
<b>CONSOMMATION FINALE ENERGETIQUE</b>	23.9			553.4	5.6	258.9	32.3	767.7			382.2	2024.0	100%
<b>INDUSTRIE</b>	0.0			11.5	2.1			35.2			34.7	83.6	4.1%
<b>TERTIAIRE</b>	0.2			133.1	3.6		0.0	233.3			232.3	602.4	29.8%
Tertiaire HT	0.2			82.5	3.6		0.0	140.2			174.1	400.6	19.8%
Marchand (1)	0.1			39.1	1.3			51.1			93.6	185.1	9.1%
Non marchand	0.1			43.5	2.2		0.0	89.1			80.5	215.4	10.6%
Tertiaire BT				50.5				93.1			58.2	201.8	10.0%
<b>LOGEMENT</b>	23.7			223.3			8.5	499.2			96.9	851.7	42.1%
<b>TRANSPORT</b>				185.5		258.9	7.9				18.3	470.6	23.3%
Ferroviaire				2.5							18.3	20.7	1.0%
dont STIB											10.4	10.4	0.5%
Routier				178.5		258.9	7.9					445.4	22.0%
Privé				167.7		258.9	7.9					434.5	21.5%
Public				10.9								10.9	0.5%
Fluvial				4.5								4.5	0.2%
<b>NON ENERGETIQUE</b>							15.8					15.8	0.8%
<b>% CONS.FIN.</b>	1.2%			27.3%	0.3%	12.8%	1.6%	37.9%			18.9%		100%

(1) comprend les bureaux des entreprises industrielles

1.7. Bilan énergétique global de la Région de Bruxelles-Capitale 1994 (en ktep)

	Charb. Bois	Fioul Léger	Fioul Lourd	Ess.	Autres Pr.pét.	Gaz Nat.	Récup.	Vapeur	Elec	Total	% C.F.
<b>RECUPERATION</b>							102.6			102.6	
<b>SOLDE DES ECHANGES</b>	18.2	562.0	4.5	258.9	35.8	726.3			386.4	1992.2	
<b>CONSOMMATION INTER.BRUTE</b>	18.2	562.0	4.5	258.9	35.8	726.3	102.6		386.4	2094.8	
<b>ENTREE EN TRANSFORMATION</b>		0.5					102.6	76.9		180.0	
CENTRALES ELECTRIQUES		0.5						76.9		77.4	
INCINERATEUR							102.6			102.6	
<b>SORTIE DE TRANSFORMATION</b>								76.9	23.3	100.2	
CENTRALES ELECTRIQUES									23.3	23.3	
INCINERATEUR								76.9		76.9	
<b>AUTOCONSOMMATION</b>									2.0	2.0	
CENTRALES ELECTRIQUES									0.6	0.6	
INCINERATEUR									1.5	1.5	
<b>PERTES DE DISTRIBUTION</b>									19.4	19.4	
<b>CONSOMMATION FINALE ENERGETIQUE</b>	18.2	561.5	4.5	258.9	35.8	726.3			388.2	1993.5	100%
<b>INDUSTRIE</b>	0.0	11.7	2.0			32.0			33.9	79.6	4.0%
<b>TERTIAIRE</b>	0.0	128.7	2.6		0.0	221.7			236.8	589.9	29.6%
Tertiaire HT	0.0	77.0	2.6		0.0	136.6			179.4	395.6	19.8%
Marchand (1)	0.0	35.0	0.6			52.3			94.9	182.8	9.2%
Non marchand	0.0	42.0	1.9		0.0	84.3			84.5	212.8	10.7%
Tertiaire BT		51.7				85.1			57.4	194.3	9.7%
<b>LOGEMENT</b>	18.2	228.4			7.1	472.2			98.7	824.5	41.4%
<b>TRANSPORT</b>		192.7		258.9	10.5	0.4			18.8	481.3	24.1%
Ferroviaire		2.4							18.8	21.2	1.1%
dont STIB									10.8	10.8	0.5%
Routier		185.9		258.9	10.5	0.4				455.7	22.9%
Privé		173.9		258.9	10.5					443.3	22.2%
Public		12.0				0.4				12.4	0.6%
Fluvial		4.4								4.4	0.2%
<b>NON ENERGETIQUE</b>					18.2					18.2	0.9%
<b>% CONS.FIN.</b>	0.9%	28.2%	0.2%	13.0%	1.8%	36.4%			19.5%	100%	

(1) comprend les bureaux des entreprises industrielles



1.8. Bilan énergétique global de la Région de Bruxelles-Capitale 1995 (en ktep)

	Charb. Bois	Fioul Léger	Fioul Lourd	Ess.	Autres Pr.pét.	Gaz Nat.	Récup	Vapeur	Elec	Total	% C.F.
<b>RECUPERATION</b>							<b>109.6</b>			<b>109.6</b>	
<b>SOLDE DES ECHANGES</b>	<b>17.1</b>	<b>577.1</b>	<b>3.7</b>	<b>258.4</b>	<b>38.5</b>	<b>773.3</b>			<b>396.4</b>	<b>2064.4</b>	
<b>CONSOMMATION INTER.BRUTE</b>	<b>17.1</b>	<b>577.1</b>	<b>3.7</b>	<b>258.4</b>	<b>38.5</b>	<b>773.3</b>	<b>109.6</b>		<b>396.4</b>	<b>2174.0</b>	
<b>ENTREE EN TRANSFORMATION</b>		<b>0.8</b>					<b>109.6</b>	<b>82.1</b>		<b>192.5</b>	
CENTRALES ELECTRIQUES		0.8						82.1		82.9	
INCINERATEUR							109.6			109.6	
<b>SORTIE DE TRANSFORMATION</b>								<b>82.1</b>	<b>24.9</b>	<b>107.0</b>	
CENTRALES ELECTRIQUES									24.9	24.9	
INCINERATEUR								82.1		82.1	
<b>AUTOCONSOMMATION</b>									<b>1.9</b>	<b>1.9</b>	
CENTRALES ELECTRIQUES									0.6	0.6	
INCINERATEUR									1.3	1.3	
<b>PERTES DE DISTRIBUTION</b>									<b>20.1</b>	<b>20.1</b>	
<b>CONSOMMATION FINALE ENERGETIQUE</b>	<b>17.1</b>	<b>576.3</b>	<b>3.7</b>	<b>258.4</b>	<b>38.5</b>	<b>773.3</b>			<b>399.4</b>	<b>2066.5</b>	<b>100%</b>
<b>INDUSTRIE</b>	<b>0.0</b>	<b>8.5</b>	<b>2.5</b>		<b>0.0</b>	<b>34.0</b>			<b>35.3</b>	<b>80.3</b>	<b>3.9%</b>
<b>TERTIAIRE</b>	<b>0.1</b>	<b>132.5</b>	<b>1.2</b>		<b>0.0</b>	<b>241.3</b>			<b>243.4</b>	<b>618.4</b>	<b>29.9%</b>
Tertiaire HT	0.1	78.3	1.2		0.0	150.4			184.6	414.6	20.1%
Marchand (1)	0.1	41.5	0.8			55.5			99.3	197.2	9.5%
Non marchand	0.0	36.9	0.3		0.0	94.9			85.3	217.4	10.5%
Tertiaire BT		54.2				90.9			58.7	203.8	9.9%
<b>LOGEMENT</b>	<b>17.0</b>	<b>241.9</b>			<b>7.6</b>	<b>497.6</b>			<b>101.8</b>	<b>865.9</b>	<b>41.9%</b>
<b>TRANSPORT</b>		<b>193.3</b>		<b>258.4</b>	<b>12.0</b>	<b>0.5</b>			<b>18.8</b>	<b>483.0</b>	<b>23.4%</b>
Ferroviaire		2.2							18.8	21.0	1.0%
dont STIB									10.8	10.8	0.5%
Routier		186.5		258.4	12.0	0.5				457.3	22.1%
Privé		174.8		258.4	12.0					445.1	21.5%
Public		11.7								12.2	0.6%
Fluvial		4.6								4.6	0.2%
<b>NON ENERGETIQUE</b>					<b>18.9</b>					<b>18.9</b>	<b>0.9%</b>
<b>% CONS.FIN.</b>	<b>0.8%</b>	<b>27.9%</b>	<b>0.2%</b>	<b>12.5%</b>	<b>1.9%</b>	<b>37.4%</b>			<b>19.3%</b>	<b>100%</b>	

(1) comprend les bureaux des entreprises industrielles

1.9. Bilan énergétique global de la Région de Bruxelles-Capitale 1996 (en ktep)

	Charbon Bois	Fioul Léger	Fioul Lourd	Essence	Autres Pr.pét.	Gaz Nat.	Récup.	Vapeur	Elec	Total	% C.F.
<b>RECUPERATION</b>							<b>109.2</b>			<b>109.2</b>	
<b>SOLDE DES ECHANGES</b>	<b>16.4</b>	<b>635.4</b>	<b>3.4</b>	<b>249.8</b>	<b>39.9</b>	<b>889.6</b>		<b>0.0</b>	<b>408.0</b>	<b>2242.6</b>	
<b>CONSOMMATION INTER.BRUTE</b>	<b>16.4</b>	<b>635.4</b>	<b>3.4</b>	<b>249.8</b>	<b>39.9</b>	<b>889.6</b>	<b>109.2</b>	<b>0.0</b>	<b>408.0</b>	<b>2351.8</b>	
<b>ENTREE EN TRANSFORMATION</b>		<b>0.8</b>				<b>1.6</b>	<b>109.2</b>	<b>81.9</b>		<b>193.5</b>	
CENTRALES ELECTRIQUES		0.8				1.6		81.9		84.3	
INCINERATEUR							109.2			109.2	
<b>SORTIE DE TRANSFORMATION</b>								<b>82.3</b>	<b>25.1</b>	<b>107.4</b>	
CENTRALES ELECTRIQUES								0.4	25.1	25.5	
INCINERATEUR								81.9		81.9	
<b>AUTOCONSOMMATION</b>									<b>2.1</b>	<b>2.1</b>	
CENTRALES ELECTRIQUES									0.6	0.6	
INCINERATEUR									1.5	1.5	
<b>PERTES DE DISTRIBUTION</b>									<b>21.1</b>	<b>21.1</b>	
<b>CONSOMMATION FINALE ENERGETIQUE</b>	<b>16.4</b>	<b>634.6</b>	<b>3.4</b>	<b>249.8</b>	<b>39.9</b>	<b>888.0</b>		<b>0.4</b>	<b>409.9</b>	<b>2242.5</b>	<b>100%</b>
<b>INDUSTRIE</b>	<b>0.0</b>	<b>9.4</b>	<b>2.1</b>		<b>0.0</b>	<b>41.9</b>			<b>37.0</b>	<b>90.4</b>	<b>4.0%</b>
<b>TERTIAIRE</b>		<b>147.7</b>	<b>1.4</b>		<b>0.0</b>	<b>273.3</b>		<b>0.4</b>	<b>245.5</b>	<b>668.3</b>	<b>29.8%</b>
Tertiaire HT		86.3	1.4		0.0	173.8		0.4	186.9	448.7	20.0%
Marchand (1)		45.7	0.9			62.5			96.8	205.9	9.2%
Non marchand		40.6	0.4		0.0	111.2		0.4	90.1	242.8	10.8%
Tertiaire BT		61.4				99.5			58.6	219.6	9.8%
<b>LOGEMENT</b>	<b>16.4</b>	<b>274.8</b>			<b>8.0</b>	<b>572.3</b>			<b>108.0</b>	<b>979.4</b>	<b>43.7%</b>
<b>TRANSPORT</b>		<b>202.8</b>		<b>249.8</b>	<b>12.9</b>	<b>0.5</b>			<b>19.4</b>	<b>485.5</b>	<b>21.6%</b>
Ferroviaire		2.2							19.4	21.6	1.0%
dont STIB									11.0	11.0	0.5%
Routier		196.0		249.8	12.9	0.5				459.3	20.5%
Privé		184.4		249.8	12.9					447.1	19.9%
Public		11.6				0.5				12.1	0.5%
Fluvial		4.6								4.6	0.2%
<b>NON ENERGETIQUE</b>					<b>19.0</b>					<b>19.0</b>	<b>0.8%</b>
<b>% CONS.FIN.</b>	<b>0.7%</b>	<b>28.3%</b>	<b>0.2%</b>	<b>11.1%</b>	<b>1.8%</b>	<b>39.6%</b>		<b>0.0%</b>	<b>18.3%</b>	<b>100%</b>	

(1) comprend les bureaux des entreprises industrielles

**1.10. Bilan énergétique global de la Région de Bruxelles-Capitale 1997 (en ktep)**

	Charbon Bois	Fioul Léger	Fioul Lourd	Essence	Autres Pr.pét.	Gaz Nat.	Récup.	Vapeur	Elec	Total	% C.F.
<b>RECUPERATION</b>							<b>105.7</b>			<b>105.7</b>	
<b>SOLDE DES ECHANGES</b>	<b>13.8</b>	<b>611.3</b>	<b>2.9</b>	<b>231.3</b>	<b>40.7</b>	<b>777.9</b>		<b>0.0</b>	<b>409.7</b>	<b>2087.6</b>	
<b>CONSOMMATION INTER.BRUTE</b>	<b>13.8</b>	<b>611.3</b>	<b>2.9</b>	<b>231.3</b>	<b>40.7</b>	<b>777.9</b>	<b>105.7</b>	<b>0.0</b>	<b>409.7</b>	<b>2193.3</b>	
<b>ENTREE EN TRANSFORMATION</b>		<b>0.8</b>				<b>1.8</b>	<b>105.7</b>	<b>79.3</b>		<b>187.7</b>	
CENTRALES ELECTRIQUES		0.8				1.8		79.3		81.9	
INCINERATEUR							105.7			105.7	
<b>SORTIE DE TRANSFORMATION</b>								<b>79.8</b>	<b>24.4</b>	<b>104.2</b>	
CENTRALES ELECTRIQUES								0.5	24.4	24.9	
INCINERATEUR								79.3		79.3	
<b>AUTOCONSOMMATION</b>									<b>2.0</b>	<b>2.0</b>	
CENTRALES ELECTRIQUES									0.6	0.6	
INCINERATEUR									1.4	1.4	
<b>PERTES DE DISTRIBUTION</b>									<b>20.0</b>	<b>20.0</b>	
<b>CONSOMMATION FINALE ENERGETIQUE</b>	<b>13.8</b>	<b>610.5</b>	<b>2.9</b>	<b>231.3</b>	<b>40.7</b>	<b>776.1</b>		<b>0.5</b>	<b>412.1</b>	<b>2087.8</b>	<b>100%</b>
<b>INDUSTRIE</b>	<b>0.0</b>	<b>7.2</b>	<b>1.9</b>		<b>0.0</b>	<b>36.4</b>			<b>36.5</b>	<b>82.0</b>	<b>3.9%</b>
<b>TERTIAIRE</b>		<b>134.1</b>	<b>1.1</b>		<b>0.3</b>	<b>248.6</b>		<b>0.5</b>	<b>250.8</b>	<b>635.4</b>	<b>30.4%</b>
Tertiaire HT		77.7	1.1		0.3	158.7		0.5	193.4	431.6	20.7%
Marchand (1)		38.8	0.6		0.1	57.1			100.2	196.8	9.4%
Non marchand		38.9	0.4		0.2	101.6		0.5	93.2	234.8	11.2%
Tertiaire BT		56.4				89.9			57.4	203.8	9.8%
<b>LOGEMENT</b>	<b>13.8</b>	<b>254.2</b>			<b>6.8</b>	<b>490.5</b>			<b>105.0</b>	<b>870.3</b>	<b>41.7%</b>
<b>TRANSPORT</b>		<b>215.0</b>		<b>231.3</b>	<b>14.8</b>	<b>0.5</b>			<b>19.8</b>	<b>481.4</b>	<b>23.1%</b>
Ferroviaire		2.1							19.8	21.9	1.0%
dont STIB									10.9	10.9	0.5%
Routier		208.4		231.3	14.8	0.5				454.9	21.8%
Privé		196.4		231.3	14.8					442.4	21.2%
Public		12.0				0.5				12.5	0.6%
Fluvial		4.6								4.6	0.2%
<b>NON ENERGETIQUE</b>					<b>18.8</b>					<b>18.8</b>	<b>0.9%</b>
<b>% CONS.FIN.</b>	<b>0.7%</b>	<b>29.2%</b>	<b>0.1%</b>	<b>11.1%</b>	<b>1.9%</b>	<b>37.2%</b>		<b>0.0%</b>	<b>19.7%</b>	<b>100%</b>	

(1) comprend les bureaux des entreprises industrielles

1.11. Bilan énergétique global de la Région de Bruxelles-Capitale 1998 (en ktep)

	Charbon Bois	Fioul Léger	Fioul Lourd	Essence	Autres Pr.pét.	Gaz Nat.	Récup.	Vapeur	Elec	Total	% C.F.
<b>RECUPERATION</b>							<b>106.7</b>			<b>106.7</b>	
<b>SOLDE DES ECHANGES</b>	<b>10.1</b>	<b>619.7</b>	<b>3.0</b>	<b>229.2</b>	<b>44.0</b>	<b>806.4</b>		<b>0.0</b>	<b>423.2</b>	<b>2135.6</b>	
<b>CONSOMMATION INTER.BRUTE</b>	<b>10.1</b>	<b>619.7</b>	<b>3.0</b>	<b>229.2</b>	<b>44.0</b>	<b>806.4</b>	<b>106.7</b>	<b>0.0</b>	<b>423.2</b>	<b>2242.3</b>	
<b>ENTREE EN TRANSFORMATION</b>		<b>0.8</b>				<b>3.1</b>	<b>106.7</b>	<b>80.0</b>		<b>190.6</b>	
CENTRALES ELECTRIQUES		0.8				3.1		80.0		83.9	
INCINERATEUR							106.7			106.7	
<b>SORTIE DE TRANSFORMATION</b>								<b>80.9</b>	<b>24.7</b>	<b>105.6</b>	
CENTRALES ELECTRIQUES								0.9	24.7	25.6	
INCINERATEUR								80.0		80.0	
<b>AUTOCONSOMMATION</b>									<b>2.0</b>	<b>2.0</b>	
CENTRALES ELECTRIQUES									0.7	0.7	
INCINERATEUR									1.3	1.3	
<b>PERTES DE DISTRIBUTION</b>									<b>20.8</b>	<b>20.8</b>	
<b>CONSOMMATION FINALE ENERGETIQUE</b>	<b>10.1</b>	<b>619.0</b>	<b>3.0</b>	<b>229.2</b>	<b>44.0</b>	<b>803.3</b>		<b>0.9</b>	<b>425.1</b>	<b>2134.5</b>	<b>100%</b>
<b>INDUSTRIE</b>	<b>0.0</b>	<b>7.7</b>	<b>1.9</b>		<b>0.1</b>	<b>35.7</b>			<b>36.8</b>	<b>82.2</b>	<b>3.8%</b>
<b>TERTIAIRE</b>	<b>0.0</b>	<b>129.1</b>	<b>1.1</b>		<b>0.1</b>	<b>259.3</b>		<b>0.9</b>	<b>257.9</b>	<b>648.5</b>	<b>30.4%</b>
Tertiaire HT	0.0	73.1	1.1		0.1	167.0		0.9	198.4	440.7	20.6%
Marchand (1)	0.0	36.3	0.6		0.1	57.6			102.5	197.1	9.2%
Non marchand	0.0	36.8	0.6		0.0	109.4		0.9	95.9	243.6	11.4%
Tertiaire BT		56.0				92.3			59.5	207.8	9.7%
<b>LOGEMENT</b>	<b>10.1</b>	<b>256.1</b>			<b>5.4</b>	<b>507.8</b>			<b>108.9</b>	<b>888.4</b>	<b>41.6%</b>
<b>TRANSPORT</b>		<b>226.0</b>		<b>229.2</b>	<b>19.2</b>	<b>0.5</b>			<b>21.5</b>	<b>496.4</b>	<b>23.3%</b>
Ferroviaire		2.2							21.5	23.6	1.1%
dont STIB									11.3	11.3	0.5%
Routier		219.2		229.2	19.2	0.5				468.1	21.9%
Privé		207.3		229.2	19.2					455.7	21.4%
Public		11.8				0.5				12.3	0.6%
Fluvial		4.7								4.7	0.2%
<b>NON ENERGETIQUE</b>					<b>19.1</b>					<b>19.1</b>	<b>0.9%</b>
<b>% CONS.FIN.</b>	<b>0.5%</b>	<b>29.0%</b>	<b>0.1%</b>	<b>10.7%</b>	<b>2.1%</b>	<b>37.6%</b>		<b>0.0%</b>	<b>19.9%</b>	<b>100%</b>	

(1) comprend les bureaux des entreprises industrielles

**1.12. Bilan énergétique global de la Région de Bruxelles-Capitale 1999 (en ktep)**

	Charbon Bois	Fioul Léger	Fioul Lourd	Essence	Autres Pr.pét.	Gaz Nat.	Récup.	Vapeur	Elec	Total	% C.F.
<b>RECUPERATION</b>							<b>101.8</b>			<b>101.8</b>	
<b>SOLDE DES ECHANGES</b>	<b>8.9</b>	<b>607.9</b>	<b>4.6</b>	<b>218.4</b>	<b>43.4</b>	<b>784.0</b>		<b>0.0</b>	<b>438.4</b>	<b>2105.6</b>	
<b>CONSOMMATION INTER.BRUTE</b>	<b>8.9</b>	<b>607.9</b>	<b>4.6</b>	<b>218.4</b>	<b>43.4</b>	<b>784.0</b>	<b>101.8</b>	<b>0.0</b>	<b>438.4</b>	<b>2207.4</b>	
<b>ENTREE EN TRANSFORMATION</b>		<b>0.9</b>				<b>3.5</b>	<b>101.8</b>	<b>76.3</b>		<b>182.4</b>	
CENTRALES ELECTRIQUES		0.9				3.5		76.3		80.6	
INCINERATEUR							101.8			101.8	
<b>SORTIE DE TRANSFORMATION</b>								<b>77.4</b>	<b>23.8</b>	<b>101.1</b>	
CENTRALES ELECTRIQUES								1.1	23.8	24.8	
INCINERATEUR								76.3		76.3	
<b>AUTOCONSOMMATION</b>									<b>2.8</b>	<b>2.8</b>	
CENTRALES ELECTRIQUES									0.6	0.6	
INCINERATEUR									2.2	2.2	
<b>PERTES DE DISTRIBUTION</b>									<b>22.5</b>	<b>22.5</b>	
<b>CONSOMMATION FINALE ENERGETIQUE</b>	<b>8.9</b>	<b>607.0</b>	<b>4.6</b>	<b>218.4</b>	<b>43.4</b>	<b>780.5</b>		<b>1.1</b>	<b>436.8</b>	<b>2100.8</b>	<b>100%</b>
<b>INDUSTRIE</b>		<b>7.3</b>	<b>1.8</b>		<b>0.2</b>	<b>39.2</b>			<b>38.4</b>	<b>86.9</b>	<b>4.1%</b>
<b>TERTIAIRE</b>	<b>0.0</b>	<b>116.2</b>	<b>2.8</b>		<b>0.0</b>	<b>240.6</b>		<b>1.1</b>	<b>263.9</b>	<b>624.7</b>	<b>29.7%</b>
Tertiaire HT	0.0	63.2	2.8		0.0	160.6		1.1	203.6	431.4	20.5%
Marchand (1)	0.0	30.4	0.6		0.0	53.2			104.1	188.3	9.0%
Non marchand		32.9	2.2		0.0	107.4		1.1	99.5	243.1	11.6%
Tertiaire BT		53.0				80.0			60.3	193.2	9.2%
<b>LOGEMENT</b>	<b>8.9</b>	<b>248.2</b>			<b>4.8</b>	<b>500.3</b>			<b>112.6</b>	<b>874.8</b>	<b>41.6%</b>
<b>TRANSPORT</b>		<b>235.3</b>		<b>218.4</b>	<b>19.6</b>	<b>0.5</b>			<b>21.8</b>	<b>495.7</b>	<b>23.6%</b>
Ferroviaire		1.9							21.8	23.8	1.1%
dont STIB									11.3	11.3	0.5%
Routier		228.4		218.4	19.6	0.5				467.0	22.2%
Privé		216.3		218.4	19.6					454.3	21.6%
Public		12.2				0.5				12.7	0.6%
Fluvial		4.9								4.9	0.2%
<b>NON ENERGETIQUE</b>					<b>18.7</b>					<b>18.7</b>	<b>0.9%</b>
<b>% CONS.FIN.</b>	<b>0.4%</b>	<b>28.9%</b>	<b>0.2%</b>	<b>10.4%</b>	<b>2.1%</b>	<b>37.2%</b>		<b>0.1%</b>	<b>20.8%</b>	<b>100%</b>	

(1) comprend les bureaux des entreprises industrielles

1.13. Bilan énergétique global de la Région de Bruxelles-Capitale 2000 (en ktep)

	Charbon Bois	Fioul Léger	Fioul Lourd	Essence	Autres Pr.pét.	Gaz Nat.	Récup.	Vapeur	Elec	Total	% C.F.
<b>PRODUCTION PRIMAIRE RECUPERATION</b>	3.8						90.4	0.3	0.0	94.5	
<b>SOLDE DES ECHANGES</b>	5.4	587.8	2.3	204.8	48.2	785.3	0.0	0.0	449.2	2083.0	
<b>CONSOMMATION INTER.BRUTE</b>	9.3	587.8	2.3	204.8	48.2	785.3	90.4	0.3	449.2	2177.6	
<b>ENTREE EN TRANSFORMATION</b>	0.0	0.7	0.0	0.0	0.0	4.7	90.4	73.0	0.0	168.8	
CENTRALES ELECTRIQUES		0.7				4.7		73.0		78.4	
INCINERATEUR							90.4			90.4	
<b>SORTIE DE TRANSFORMATION</b>	0.0	0.0	0.0	0.0	0.0	0.0	0.0	74.2	23.1	97.3	
CENTRALES ELECTRIQUES								1.2	23.1	24.3	
INCINERATEUR								73.0		73.0	
<b>AUTOCONSOMMATION</b>	0.0	0.0	0.0	0.0	0.0	0.0	0.0	0.0	3.4	3.4	
POMPES A CHALEUR									0.1	0.1	
CENTRALES ELECTRIQUES									0.6	0.6	
INCINERATEUR									2.7	2.7	
<b>PERTES DE DISTRIBUTION</b>									20.0	20.0	
<b>CONSOMMATION FINALE ENERGETIQUE</b>	9.3	587.1	2.3	204.8	48.2	780.6	0.0	1.5	448.9	2082.7	100.0
<b>INDUSTRIE</b>	0.0	6.3	1.3		0.1	40.9		0.1	39.5	88.2	4.2
<b>TERTIAIRE</b>	0.0	104.4	1.0	0.0	0.0	245.7	0.0	1.4	271.3	623.8	30.0
Tertiaire HT	0.0	56.0	1.0		0.0	162.6		1.1	210.6	431.3	20.7
Marchand (1)	0.0	29.1	0.5		0.0	61.6		0.1	107.0	198.3	9.5
Non marchand	0.0	26.9	0.4		0.0	101.1		1.0	103.6	233.0	11.2
Tertiaire BT		48.4				83.0		0.3	60.7	192.5	9.2
<b>LOGEMENT</b>	9.2	228.8			4.4	493.5			114.9	850.8	40.8
<b>TRANSPORT</b>		247.6		204.8	24.8	0.5			23.2	501.1	24.1
Ferroviaire		2.1							23.2	25.3	1.2
dont STIB									11.4	11.4	0.5
Routier		240.8		204.8	24.8	0.5				471.0	22.6
Privé		228.6		204.8	24.8					458.3	22.0
Public		12.2				0.5				12.7	0.6
Fluvial		4.7								4.7	0.2
<b>NON ENERGETIQUE</b>					18.9					18.9	0.9
<b>% CONS.FIN.</b>	0.4	28.2	0.1	9.8	2.3	37.5	0.0	0.1	21.6	100.0	

(1) comprend les bureaux des entreprises industrielles

1.14. Bilan énergétique global de la Région de Bruxelles-Capitale 2001 (en ktep)

	Charb. Bois	Fioul Léger	Fioul Lourd	Ess.	Autres Pr.pét.	Gaz Nat.	Récup.	Vapeur	Elec	Total	% C.F.
<b>PRODUCTION PRIMAIRE ET RECUPERATION</b>	3.2						123.9	0.9	0.0	127.9	
<b>SOLDE DES ECHANGES</b>	5.6	599.3	2.0	199.1	48.0	855.3	0.0	0.0	460.5	2169.9	
<b>CONSOMMATION INTER.BRUTE</b>	8.9	599.3	2.0	199.1	48.0	855.3	123.9	0.9	460.5	2297.8	
<b>ENTREE EN TRANSFORMATION</b>	0.0	0.8	0.0	0.0	0.0	5.4	123.9	92.9	0.0	222.9	
CENTRALES ELECTRIQUES		0.8				5.4		92.9		99.1	
INCINERATEUR							123.9			123.9	
<b>SORTIE DE TRANSFORMATION</b>	0.0	0.0	0.0	0.0	0.0	0.0	0.0	93.9	29.4	123.3	
CENTRALES ELECTRIQUES								1.1	29.4	30.5	
INCINERATEUR								92.9		92.9	
<b>AUTOCONSOMMATION</b>	0.0	0.0	0.0	0.0	0.0	0.0	0.0	0.0	4.4	4.4	
POMPES A CHALEUR									0.3	0.3	
CENTRALES ELECTRIQUES									0.8	0.8	
INCINERATEUR									3.3	3.3	
<b>PERTES DE DISTRIBUTION</b>									20.9	20.9	
<b>CONSOMMATION FINALE</b>	8.9	598.5	2.0	199.1	48.0	849.9	0.0	1.9	464.7	2172.9	100.0
<b>ENERGETIQUE</b>	8.9	598.5	2.0	199.1	29.1	849.9	0.0	1.9	464.7	2154.0	99.1
<b>INDUSTRIE</b>	0.1	6.6	1.3		0.1	43.4		0.1	40.0	91.5	4.2
<b>TERTIAIRE</b>	0.0	113.7	0.7	0.0	0.0	273.8	0.0	1.3	281.5	670.9	30.9
Tertiaire HT	0.0	64.7	0.7		0.0	167.6		1.0	218.8	452.7	20.8
Marchand	0.0	28.7	0.3		0.0	57.1		0.1	108.4	194.7	9.0
Non marchand	0.0	36.0	0.4		0.0	110.4		0.8	110.3	258.1	11.9
Tertiaire BT		49.0				106.2		0.3	62.7	218.2	10.0
<b>LOGEMENT</b>	8.8	219.4			8.5	532.2		0.6	119.2	888.7	40.9
<b>TRANSPORT</b>		258.7		199.1	20.6	0.5			24.0	502.9	23.1
Ferroviaire		2.1							24.0	26.1	1.2
dont STIB									12.1	12.1	0.6
Routier		251.6		199.1	20.6	0.5				471.7	21.7
Privé		239.1		199.1	20.6					458.8	21.1
Public		12.4				0.5				12.9	0.6
Fluvial		5.0								5.0	0.2
<b>NON ENERGETIQUE</b>					18.9					18.9	0.9
<b>% CONS.FIN.</b>	0.4	27.5	0.1	9.2	2.2	39.1	0.0	0.1	21.4	100.0	

1.15. Bilan énergétique global de la Région de Bruxelles-Capitale 2002 (en ktep)

	Charb. Bois	Fioul Léger	Fioul Lourd	Ess.	Autres Pr.pét.	Gaz Nat.	Récup.	Vapeur	Elec	Total	% C.F.
<b>PRODUCTION PRIMAIRE ET RECUPERATION</b>	3.2						119.7	0.9	0.0	123.7	
<b>SOLDE DES ECHANGES</b>	5.0	585.0	1.5	190.1	44.8	803.4	0.0	0.0	465.7	2095.5	
<b>CONSOMMATION INTER.BRUTE</b>	8.2	585.0	1.5	190.1	44.8	803.4	119.7	0.9	465.7	2219.2	
<b>ENTREE EN TRANSFORMATION</b>	0.0	0.8	0.0	0.0	0.0	5.1	119.7	89.7	0.0	215.3	
CENTRALES ELECTRIQUES		0.8				5.1		89.7		95.6	
INCINERATEUR							119.7			119.7	
<b>SORTIE DE TRANSFORMATION</b>	0.0	0.0	0.0	0.0	0.0	0.0	0.0	91.3	28.5	119.8	
CENTRALES ELECTRIQUES								1.6	28.5	30.1	
INCINERATEUR								89.7		89.7	
<b>AUTOCONSOMMATION</b>	0.0	0.0	0.0	0.0	0.0	0.0	0.0	0.0	4.1	4.1	
POMPES A CHALEUR									0.3	0.3	
CENTRALES ELECTRIQUES									0.7	0.7	
INCINERATEUR									3.1	3.1	
<b>PERTES DE DISTRIBUTION</b>									21.0	21.0	
<b>CONSOMMATION FINALE</b>	8.2	584.2	1.5	190.1	44.8	798.3	0.0	2.5	469.1	2098.6	100.0
<b>ENERGETIQUE</b>	8.2	584.2	1.5	190.1	26.6	798.3	0.0	2.5	469.1	2080.4	99.1
<b>INDUSTRIE</b>	0.1	5.7	1.2		0.2	42.6		0.0	38.1	87.9	4.2
<b>TERTIAIRE</b>	0.0	108.5	0.2	0.0	0.1	251.1	0.0	1.9	286.0	647.8	30.9
Tertiaire HT	0.0	63.0	0.2		0.1	159.5		1.6	222.7	447.0	21.3
Marchand	0.0	28.7	0.2		0.0	52.8		0.2	111.9	193.7	9.2
Non marchand	0.0	34.3	0.0		0.0	106.7		1.4	110.9	253.3	12.1
Tertiaire BT		45.5				91.6		0.3	63.3	200.7	9.6
<b>LOGEMENT</b>	8.2	201.8			7.6	504.0		0.6	121.1	843.3	40.2
<b>TRANSPORT</b>		268.2		190.1	18.7	0.5			23.9	501.4	23.9
Ferroviaire		1.9							23.9	25.8	1.2
dont STIB									11.9	11.9	0.6
Routier		261.1		190.1	18.7	0.5				470.4	22.4
Privé		248.5		190.1	18.7					457.3	21.8
Public		12.6				0.5				13.1	0.6
Fluvial		5.2								5.2	0.2
<b>NON ENERGETIQUE</b>					18.2					18.2	0.9
<b>% CONS.FIN.</b>	0.4	27.8	0.1	9.1	2.1	38.0	0.0	0.1	22.4	100.0	



1.16. Bilan énergétique global de la Région de Bruxelles-Capitale 2003 (en ktep)

	Charb. Bois	Fioul Léger	Fioul Lourd	Ess.	Autres Pr.pét.	Gaz Nat.	Récup.	Vapeur	Elec	Total	% C.F.
<b>PRODUCTION PRIMAIRE ET RECUPERATION</b>	3.3						112.3	0.9	0.0	116.5	
<b>SOLDE DES ECHANGES</b>	3.9	607.6	1.6	191.7	42.9	843.5	0.0	0.0	470.5	2 161.7	
<b>CONSOMMATION INTER.BRUTE</b>	7.2	607.6	1.6	191.7	42.9	843.5	112.3	0.9	470.5	2 278.3	
<b>ENTREE EN TRANSFORMATION</b>	0.0	0.6	0.0	0.0	0.0	7.6	112.3	84.2	0.0	204.7	
CENTRALES ELECTRIQUES		0.6				7.6		84.2		92.4	
INCINERATEUR							112.3			112.3	
<b>SORTIE DE TRANSFORMATION</b>	0.0	0.0	0.0	0.0	0.0	0.0	0.0	87.1	27.7	114.8	
CENTRALES ELECTRIQUES								2.9	27.7	30.6	
INCINERATEUR								84.2		84.2	
<b>AUTOCONSOMMATION</b>	0.0	0.0	0.0	0.0	0.0	0.0	0.0	0.0	4.0	4.0	
POMPES A CHALEUR									0.3	0.3	
CENTRALES ELECTRIQUES									0.6	0.6	
INCINERATEUR									3.0	3.0	
<b>PERTES DE DISTRIBUTION</b>									20.7	20.7	
<b>CONSOMMATION FINALE ENERGETIQUE</b>	7.2	607.1	1.6	191.7	42.9	835.9	0.0	3.8	473.5	2 163.7	100.0
<b>INDUSTRIE</b>	0.0	6.7	1.4		0.0	34.0		0.0	37.9	80.1	3.7
<b>TERTIAIRE</b>	0.0	103.9	0.2	0.0	0.2	273.4	0.0	3.1	286.9	667.7	30.9
Tertiaire HT		56.3	0.2		0.2	168.7		2.8	222.0	450.4	20.8
Marchand		24.4	0.2		0.1	57.2		0.2	107.6	189.7	8.8
Non marchand		32.0	0.0		0.1	111.5		2.6	114.4	260.7	12.0
Tertiaire BT		47.5				104.6		0.3	64.8	217.3	10.0
<b>LOGEMENT</b>	7.2	221.0			7.2	528.1		0.6	124.0	887.9	41.0
<b>TRANSPORT</b>		275.5		191.7	16.7	0.5			24.8	509.2	23.5
Ferroviaire		1.8							24.8	26.6	1.2
dont STIB									12.3	12.3	0.6
Routier		268.9		191.7	16.7	0.5				477.8	22.1
Privé		256.2		191.7	16.7					464.6	21.5
Public		12.7				0.5				13.2	0.6
Fluvial		4.9								4.9	0.2
<b>NON ENERGETIQUE</b>					18.8					18.8	0.9
<b>% CONS.FIN.</b>	0.3	28.1	0.1	8.9	2.0	38.6	0.0	0.2	21.9	100.0	

1.17. Bilan énergétique global de la Région de Bruxelles-Capitale 2004 (en ktep)

	Charb. Bois	Fioul Léger	Fioul Lourd	Ess.	Autres Pr.pét.	Gaz Nat.	Récup.	Vapeur	Elec	Total	% C.F.
<b>PRODUCTION PRIMAIRE ET RECUPERATION</b>	3.3						99.2	0.9	0.0	103.4	
<b>SOLDE DES ECHANGES</b>	3.3	621.1	1.4	176.0	42.6	867.1	0.0	0.0	485.2	2 196.7	
<b>CONSOMMATION INTER.BRUTE</b>	6.6	621.1	1.4	176.0	42.6	867.1	99.2	0.9	485.2	2 300.1	
<b>ENTREE EN TRANSFORMATION</b>	0.0	0.9	0.0	0.0	0.0	20.5	99.2	74.4	0.0	195.0	
CENTRALES ELECTRIQUES		0.9				20.5		74.4		95.8	
INCINERATEUR							99.2			99.2	
<b>SORTIE DE TRANSFORMATION</b>	0.0	0.0	0.0	0.0	0.0	0.0	0.0	78.6	28.5	107.1	
CENTRALES ELECTRIQUES								4.2	28.5	32.7	
INCINERATEUR								74.4		74.4	
<b>AUTOCONSOMMATION</b>	0.0	0.0	0.0	0.0	0.0	0.0	0.0	0.0	4.0	4.0	
POMPES A CHALEUR									0.3	0.3	
CENTRALES ELECTRIQUES									0.6	0.6	
INCINERATEUR									3.0	3.0	
<b>PERTES DE DISTRIBUTION</b>									21.5	21.5	
<b>CONSOMMATION FINALE ENERGETIQUE</b>	6.6	620.2	1.4	176.0	42.6	846.6	0.0	5.1	488.2	2 186.8	100.0
<b>INDUSTRIE</b>	0.0	5.4	1.4		0.2	33.6		0.0	37.8	78.3	3.6
<b>TERTIAIRE</b>	0.0	99.6	0.0	0.0	0.1	269.7	0.0	4.5	299.8	673.7	30.8
Tertiaire HT		53.5	0.0		0.1	171.3		4.2	234.0	463.1	21.2
Marchand		20.7	0.0		0.0	61.8		0.2	110.6	193.4	8.8
Non marchand		32.7	0.0		0.0	109.5		4.0	123.4	269.6	12.3
Tertiaire BT		46.1				98.4		0.3	65.7	210.6	9.6
<b>LOGEMENT</b>	6.6	215.5			7.2	542.9		0.5	125.7	898.5	41.1
<b>TRANSPORT</b>		299.8		176.0	16.1	0.5			24.9	517.3	23.7
Ferroviaire		1.7							24.9	26.6	1.2
dont STIB									12.4	12.4	0.6
Routier		292.3		176.0	16.1	0.5				485.0	22.2
Privé		279.6		176.0	16.1					471.8	21.6
Public		12.7				0.5				13.2	0.6
Fluvial		5.7								5.7	0.3
<b>NON ENERGETIQUE</b>					19.0					19.0	0.9
<b>% CONS.FIN.</b>	0.3	28.4	0.1	8.0	1.9	38.7	0.0	0.2	22.3	100.0	





## **2. Bilan énergétique détaillé de l'industrie**

	Année	Produits pétroliers	Gaz naturel	Electricité	Autres	Total
en ktep PCI	1990	13.5	35.0	33.5	0.1	82.1
	1991	12.1	42.0	36.3	0.0	90.4
	1992	11.6	41.0	36.2	0.0	88.7
	1993	13.6	35.2	34.7	0.0	83.6
	1994	13.7	32.0	33.9	0.0	79.6
	1995	11.0	34.0	35.3	0.0	80.3
	1996	11.4	41.9	37.0	0.0	90.4
	1997	9.1	36.4	36.5	0.0	82.0
	1998	9.7	35.7	36.8	0.0	82.2
	1999	9.3	39.2	38.4	0.0	86.9
	2000	7.6	40.9	39.5	0.1	88.2
	2001	8.0	43.4	40.0	0.2	91.5
	2002	7.1	42.6	38.1	0.1	87.9
	2003	8.1	34.0	37.9	0.1	80.1
2004	6.9	33.6	37.8	0.0	78.3	
en indice 1990 = 100	1990	100	100	100	100	100
	1991	90	120	108	41	110
	1992	86	117	108	16	108
	1993	101	101	104	3	102
	1994	101	92	101	4	97
	1995	82	97	105	2	98
	1996	85	120	111	3	110
	1997	67	104	109	3	100
	1998	72	102	110	3	100
	1999	69	112	115	0	106
	2000	57	117	118	117	107
	2001	59	124	119	164	111
	2002	53	122	114	75	107
	2003	60	97	113	77	98
2004	51	96	113	16	95	
en % de la consommation totale de l'industrie	1990	16%	43%	41%	0%	100%
	1991	13%	46%	40%	0%	100%
	1992	13%	46%	41%	0%	100%
	1993	16%	42%	42%	0%	100%
	1994	17%	40%	43%	0%	100%
	1995	14%	42%	44%	0%	100%
	1996	13%	46%	41%	0%	100%
	1997	11%	44%	44%	0%	100%
	1998	12%	43%	45%	0%	100%
	1999	11%	45%	44%	0%	100%
	2000	9%	46%	45%	0%	100%
	2001	9%	47%	44%	0%	100%
	2002	8%	49%	43%	0%	100%
	2003	10%	42%	47%	0%	100%
2004	9%	43%	48%	0%	100%	
<b>Evol. 1990-2004</b>		-48.7%	-4.2%	+12.8%	-83.6%	-4.7%
<b>TCAM<sup>4</sup> 1990-2004</b>		-4.7%	-0.3%	+0.9%	-12.1%	-0.3%
<b>Evol. 2003-2004</b>		-14.6%	-1.2%	-0.4%	-78.6%	-2.2%

## 2.1. Consommation énergétique de l'industrie par vecteur

<sup>4</sup> TCAM = taux de croissance annuel moyen

	Année	Alimentation	Imprimerie	Fabrications métalliques	Autres	Total
en ktep PCI	1991	15.7	12.2	40.6	21.9	90.4
	1992	15.7	11.3	40.4	21.2	88.7
	1993	17.6	11.0	34.5	20.5	83.6
	1994	17.9	10.6	34.6	16.6	79.6
	1995	16.3	11.2	35.4	17.4	80.3
	1996	17.3	12.9	43.0	17.1	90.4
	1997	18.2	11.7	37.7	14.4	82.0
	1998	16.2	12.1	38.2	15.7	82.2
	1999	16.2	12.4	41.6	16.6	86.9
	2000	16.7	13.0	41.4	17.1	88.2
	2001	17.0	13.0	44.7	17.1	91.5
	2002	14.3	13.1	43.5	17.0	87.9
	2003	16.1	12.6	34.1	17.3	80.1
	2004	16.0	10.2	36.2	15.8	78.3
en indice 1991 = 100	1991	100	100	100	100	100
	1992	101	92	99	97	98
	1993	112	90	85	93	92
	1994	114	87	85	76	88
	1995	104	91	87	79	89
	1996	111	106	106	78	100
	1997	116	95	93	66	91
	1998	104	99	94	72	91
	1999	103	102	102	76	96
	2000	107	106	102	78	98
	2001	108	106	110	78	101
	2002	91	107	107	78	97
	2003	103	103	84	79	89
	2004	102	83	89	72	87
en % de la consommation totale de l'industrie	1991	17%	14%	45%	24%	100%
	1992	18%	13%	46%	24%	100%
	1993	21%	13%	41%	24%	100%
	1994	22%	13%	43%	21%	100%
	1995	20%	14%	44%	22%	100%
	1996	19%	14%	48%	19%	100%
	1997	22%	14%	46%	18%	100%
	1998	20%	15%	46%	19%	100%
	1999	19%	14%	48%	19%	100%
	2000	19%	15%	47%	19%	100%
	2001	19%	14%	49%	19%	100%
	2002	16%	15%	50%	19%	100%
	2003	20%	16%	43%	22%	100%
	2004	20%	13%	46%	20%	100%
<b>Evol. 1991-2004</b>		+2.3%	-16.5%	-10.8%	-27.8%	-13.5%
<b>TCAM<sup>5</sup> 1991-2004</b>		+0.2%	-1.4%	-0.9%	-2.5%	-1.1%
<b>Evol. 2003-2004</b>		-0.5%	-18.9%	+6.3%	-8.6%	-2.2%

## 2.2. Consommation énergétique par branche industrielle

<sup>5</sup> TCAM = taux de croissance annuel moyen

2.3. Bilan énergétique détaillé de l'industrie en Région de Bruxelles-Capitale 1991 (en ktep)

Branche/Sous-Branche	Fioul	Fioul	Autres	Gaz	Autres	Elec.	Total	% du Total
	Léger	Lourd	Pr.Pétr.	Nat.		H.T.		
<b>MINERAUX METAL. ET NON METAL.</b>	<b>0.1</b>			<b>2.8</b>		<b>1.1</b>	<b>4.0</b>	<b>4.4%</b>
<b>CHIMIE</b>	<b>0.7</b>			<b>4.3</b>		<b>3.3</b>	<b>8.2</b>	<b>9.1%</b>
<b>ALIMENTATION</b>	<b>1.4</b>	<b>1.0</b>		<b>5.7</b>		<b>7.7</b>	<b>15.7</b>	<b>17.3%</b>
Meunerie et boulangerie	0.6			1.8		3.3	5.7	6.3%
Tabac	0.2			1.4		1.6	3.2	3.5%
Alimentation (autres)	0.6	1.0		2.5		2.7	6.7	7.5%
<b>IMPRIMERIE ET PAPIER</b>	<b>2.6</b>	<b>1.0</b>		<b>3.7</b>		<b>4.9</b>	<b>12.2</b>	<b>13.5%</b>
<b>FABRICATIONS METALLIQUES</b>	<b>3.1</b>	<b>0.0</b>		<b>22.2</b>	<b>0.0</b>	<b>15.3</b>	<b>40.6</b>	<b>44.9%</b>
Construction électrique	0.3	0.0		3.0	0.0	4.0	7.3	8.0%
Matériel de transport	1.1			16.4		8.1	25.6	28.3%
Autres fabrications métalliques	1.7			2.8	0.0	3.3	7.8	8.6%
<b>AUTRES SECTEURS INDUSTRIELS</b>	<b>1.6</b>			<b>2.4</b>	<b>0.0</b>	<b>1.3</b>	<b>5.3</b>	<b>5.9%</b>
<b>CONSTRUCTION</b>	<b>0.7</b>			<b>0.9</b>		<b>2.7</b>	<b>4.3</b>	<b>4.8%</b>
<b>TOTAL INDUSTRIE</b>	<b>10.2</b>	<b>2.0</b>		<b>42.0</b>	<b>0.0</b>	<b>36.3</b>	<b>90.4</b>	<b>100%</b>
en % du total	11.2%	2.2%		46.4%	0.0%	40.1%	100%	

2.4. Bilan énergétique détaillé de l'industrie en Région de Bruxelles-Capitale 1991 (en %)

Branche/Sous-Branche	Fioul	Fioul	Autres	Gaz	Autres	Elec.	Total
	Léger	Lourd	Pr.Pétr.	Nat.		H.T.	
<b>MINERAUX METAL. ET NON METAL.</b>	<b>2.5</b>			<b>70.0</b>		<b>27.6</b>	<b>100</b>
<b>CHIMIE</b>	<b>8.3</b>			<b>52.2</b>		<b>39.5</b>	<b>100</b>
<b>ALIMENTATION</b>	<b>8.8</b>	<b>6.2</b>		<b>36.1</b>		<b>48.9</b>	<b>100</b>
Meunerie et boulangerie	10.3			31.1		58.6	100
Tabac	6.8			43.8		49.4	100
Alimentation (autres)	8.5	14.3		36.7		40.4	100
<b>IMPRIMERIE ET PAPIER</b>	<b>21.3</b>	<b>8.1</b>		<b>30.4</b>		<b>40.2</b>	<b>100</b>
<b>FABRICATIONS METALLIQUES</b>	<b>7.5</b>	<b>0.0</b>		<b>54.7</b>	<b>0.1</b>	<b>37.7</b>	<b>100</b>
Construction électrique	3.5	0.0		41.7	0.2	54.6	100
Matériel de transport	4.2			64.1		31.7	100
Autres fabrications métalliques	22.0			36.1	0.2	41.7	100
<b>AUTRES SECTEURS INDUSTRIELS</b>	<b>29.8</b>			<b>45.2</b>	<b>0.2</b>	<b>24.8</b>	<b>100</b>
<b>CONSTRUCTION</b>	<b>16.9</b>			<b>20.3</b>		<b>62.9</b>	<b>100</b>
<b>TOTAL INDUSTRIE</b>	<b>11.2</b>	<b>2.2</b>		<b>46.4</b>	<b>0.0</b>	<b>40.1</b>	<b>100</b>



2.5. Bilan énergétique détaillé de l'industrie en Région de Bruxelles-Capitale 1992 (en ktep)

Branche/Sous-Branche	Fioul		Autres Pr.Pétr.	Gaz Nat.	Autres	Elec. H.T.	Total	% du Total
	Léger	Lourd						
<b>MINERAUX METAL. ET NON METAL.</b>	<b>0.1</b>			<b>2.9</b>		<b>0.8</b>	<b>3.8</b>	<b>4.3%</b>
<b>CHIMIE</b>	<b>0.9</b>			<b>3.4</b>		<b>3.2</b>	<b>7.5</b>	<b>8.4%</b>
<b>ALIMENTATION</b>	<b>0.8</b>	<b>1.0</b>		<b>5.9</b>		<b>8.1</b>	<b>15.7</b>	<b>17.7%</b>
Meunerie et boulangerie	0.4			1.7		3.4	5.6	6.3%
Tabac	0.1			2.0		1.7	3.7	4.2%
Alimentation (autres)	0.3	1.0		2.2		2.9	6.4	7.2%
<b>IMPRIMERIE ET PAPIER</b>	<b>2.2</b>	<b>1.0</b>		<b>3.9</b>		<b>4.2</b>	<b>11.3</b>	<b>12.8%</b>
<b>FABRICATIONS METALLIQUES</b>	<b>3.2</b>			<b>21.8</b>	<b>0.0</b>	<b>15.4</b>	<b>40.4</b>	<b>45.6%</b>
Construction électrique	0.2			2.8		3.3	6.3	7.1%
Matériel de transport	0.9			17.1		9.0	27.0	30.5%
Autres fabrications métalliques	2.1			1.9	0.0	3.1	7.1	8.0%
<b>AUTRES SECTEURS INDUSTRIELS</b>	<b>1.6</b>			<b>2.1</b>		<b>1.3</b>	<b>5.0</b>	<b>5.6%</b>
<b>CONSTRUCTION</b>	<b>0.7</b>			<b>0.9</b>		<b>3.3</b>	<b>4.9</b>	<b>5.6%</b>
<b>TOTAL INDUSTRIE</b>	<b>9.6</b>	<b>2.0</b>		<b>41.0</b>	<b>0.0</b>	<b>36.2</b>	<b>88.7</b>	<b>100%</b>
en % du total	10.8%	2.2%		46.2%	0.0%	40.8%	100%	

2.6. Bilan énergétique détaillé de l'industrie en Région de Bruxelles-Capitale 1992 (en %)

Branche/Sous-Branche	Fioul		Autres Pr.Pétr.	Gaz Nat.	Autres	Elec. H.T.	Total
	Léger	Lourd					
<b>MINERAUX METAL. ET NON METAL.</b>	<b>2.6</b>			<b>76.6</b>		<b>20.8</b>	<b>100</b>
<b>CHIMIE</b>	<b>12.3</b>			<b>45.5</b>		<b>42.2</b>	<b>100</b>
<b>ALIMENTATION</b>	<b>5.1</b>	<b>6.1</b>		<b>37.6</b>		<b>51.2</b>	<b>100</b>
Meunerie et boulangerie	7.8			31.0		61.2	100
Tabac	2.5			52.0		45.5	100
Alimentation (autres)	4.4	15.1		34.8		45.7	100
<b>IMPRIMERIE ET PAPIER</b>	<b>19.6</b>	<b>9.0</b>		<b>34.2</b>		<b>37.1</b>	<b>100</b>
<b>FABRICATIONS METALLIQUES</b>	<b>7.9</b>			<b>54.0</b>	<b>0.0</b>	<b>38.0</b>	<b>100</b>
Construction électrique	3.1			44.2		52.8	100
Matériel de transport	3.5			63.4		33.2	100
Autres fabrications métalliques	29.2			27.2	0.2	43.4	100
<b>AUTRES SECTEURS INDUSTRIELS</b>	<b>31.9</b>			<b>42.2</b>		<b>25.9</b>	<b>100</b>
<b>CONSTRUCTION</b>	<b>14.8</b>			<b>18.2</b>		<b>66.9</b>	<b>100</b>
<b>TOTAL INDUSTRIE</b>	<b>10.8</b>	<b>2.2</b>		<b>46.2</b>	<b>0.0</b>	<b>40.8</b>	<b>100</b>

2.7. Bilan énergétique détaillé de l'industrie en Région de Bruxelles-Capitale 1993 (en ktep)

Branche/Sous-Branche	Fioul		Autres Pr.Pétr.	Gaz Nat.	Autres	Elec. H.T.	Total	% du Total
	Léger	Lourd						
<b>MINERAUX METAL. ET NON METAL.</b>	<b>0.1</b>			<b>1.6</b>		<b>1.4</b>	<b>3.1</b>	<b>3.7%</b>
<b>CHIMIE</b>	<b>0.6</b>			<b>2.6</b>		<b>2.0</b>	<b>5.3</b>	<b>6.3%</b>
<b>ALIMENTATION</b>	<b>2.6</b>	<b>0.6</b>		<b>5.8</b>		<b>8.6</b>	<b>17.6</b>	<b>21.0%</b>
Meunerie et boulangerie	0.8			2.0		3.6	6.4	7.6%
Tabac	0.1			1.9		1.7	3.7	4.4%
Alimentation (autres)	1.7	0.6		1.9		3.4	7.5	9.0%
<b>IMPRIMERIE ET PAPIER</b>	<b>2.2</b>	<b>1.5</b>		<b>3.1</b>		<b>4.2</b>	<b>11.0</b>	<b>13.2%</b>
<b>FABRICATIONS METALLIQUES</b>	<b>2.4</b>			<b>18.7</b>	<b>0.0</b>	<b>13.4</b>	<b>34.5</b>	<b>41.3%</b>
Construction électrique	0.1			1.7		2.3	4.1	4.9%
Matériel de transport	0.5			14.5		8.4	23.4	28.0%
Autres fabrications métalliques	1.8			2.5	0.0	2.8	7.1	8.5%
<b>AUTRES SECTEURS INDUSTRIELS</b>	<b>1.2</b>			<b>1.1</b>		<b>1.3</b>	<b>3.7</b>	<b>4.4%</b>
<b>CONSTRUCTION</b>	<b>2.4</b>			<b>2.3</b>		<b>3.7</b>	<b>8.4</b>	<b>10.1%</b>
<b>TOTAL INDUSTRIE</b>	<b>11.5</b>	<b>2.1</b>		<b>35.2</b>	<b>0.0</b>	<b>34.7</b>	<b>83.6</b>	<b>100%</b>
en % du total	13.8%	2.5%		42.2%	0.0%	41.5%	100%	

2.8. Bilan énergétique détaillé de l'industrie en Région de Bruxelles-Capitale 1993 (en %)

Branche/Sous-Branche	Fioul		Autres Pr.Pétr.	Gaz Nat.	Autres	Elec. H.T.	Total
	Léger	Lourd					
<b>MINERAUX METAL. ET NON METAL.</b>	<b>2.5</b>			<b>52.3</b>		<b>45.2</b>	<b>100</b>
<b>CHIMIE</b>	<b>12.2</b>			<b>49.7</b>		<b>38.1</b>	<b>100</b>
<b>ALIMENTATION</b>	<b>14.7</b>	<b>3.2</b>		<b>32.9</b>		<b>49.1</b>	<b>100</b>
Meunerie et boulangerie	12.2			31.7		56.1	100
Tabac	2.7			51.5		45.8	100
Alimentation (autres)	22.8	7.6		24.8		44.9	100
<b>IMPRIMERIE ET PAPIER</b>	<b>19.6</b>	<b>13.6</b>		<b>28.6</b>		<b>38.2</b>	<b>100</b>
<b>FABRICATIONS METALLIQUES</b>	<b>7.0</b>			<b>54.0</b>	<b>0.0</b>	<b>38.9</b>	<b>100</b>
Construction électrique	3.4			41.3		55.3	100
Matériel de transport	2.0			62.1		35.9	100
Autres fabrications métalliques	25.6			34.7	0.0	39.6	100
<b>AUTRES SECTEURS INDUSTRIELS</b>	<b>33.0</b>			<b>31.0</b>		<b>36.0</b>	<b>100</b>
<b>CONSTRUCTION</b>	<b>28.8</b>			<b>27.1</b>		<b>44.1</b>	<b>100</b>
<b>TOTAL INDUSTRIE</b>	<b>13.8</b>	<b>2.5</b>		<b>42.2</b>	<b>0.0</b>	<b>41.5</b>	<b>100</b>

2.9. Bilan énergétique détaillé de l'industrie en Région de Bruxelles-Capitale 1994 (en ktep)

Branche/Sous-Branche	Fioul	Fioul	Autres	Gaz	Autres	Elec.	Total	% du Total
	Léger	Lourd	Pr.Pétr.	Nat.		H.T.		
<b>MINERAUX METAL. ET NON METAL.</b>	<b>0.1</b>			<b>1.6</b>	<b>0.0</b>	<b>1.4</b>	<b>3.1</b>	<b>3.9%</b>
<b>CHIMIE</b>	<b>1.0</b>			<b>2.2</b>		<b>1.8</b>	<b>5.1</b>	<b>6.4%</b>
<b>ALIMENTATION</b>	<b>3.2</b>	<b>0.4</b>		<b>5.8</b>		<b>8.5</b>	<b>17.9</b>	<b>22.4%</b>
Meunerie et boulangerie	0.8			2.4		3.6	6.8	8.5%
Tabac	0.1			1.6		1.5	3.2	4.0%
Alimentation (autres)	2.3	0.4		1.8		3.4	7.9	9.9%
<b>IMPRIMERIE ET PAPIER</b>	<b>2.1</b>	<b>1.4</b>		<b>2.9</b>		<b>4.2</b>	<b>10.6</b>	<b>13.3%</b>
<b>FABRICATIONS METALLIQUES</b>	<b>2.7</b>		<b>0.0</b>	<b>18.3</b>	<b>0.0</b>	<b>13.6</b>	<b>34.6</b>	<b>43.4%</b>
Construction électrique	0.3			2.6		1.9	4.8	6.0%
Matériel de transport	0.7		0.0	14.2		8.9	23.7	29.8%
Autres fabrications métalliques	1.7			1.6	0.0	2.8	6.1	7.6%
<b>AUTRES SECTEURS INDUSTRIELS</b>	<b>0.8</b>	<b>0.2</b>		<b>1.0</b>		<b>1.3</b>	<b>3.2</b>	<b>4.1%</b>
<b>CONSTRUCTION</b>	<b>1.9</b>			<b>0.3</b>		<b>3.0</b>	<b>5.1</b>	<b>6.4%</b>
<b>TOTAL INDUSTRIE</b>	<b>11.7</b>	<b>2.0</b>	<b>0.0</b>	<b>32.0</b>	<b>0.0</b>	<b>33.9</b>	<b>79.6</b>	<b>100%</b>
en % du total	14.7%	2.5%	0.0%	40.3%	0.0%	42.5%	100%	

2.10. Bilan énergétique détaillé de l'industrie en Région de Bruxelles-Capitale 1994 (en %)

Branche/Sous-Branche	Fioul	Fioul	Autres	Gaz	Autres	Elec.	Total
	Léger	Lourd	Pr.Pétr.	Nat.		H.T.	
<b>MINERAUX METAL. ET NON METAL.</b>	<b>3.0</b>			<b>51.0</b>	<b>0.1</b>	<b>46.0</b>	<b>100</b>
<b>CHIMIE</b>	<b>19.9</b>			<b>44.2</b>		<b>35.9</b>	<b>100</b>
<b>ALIMENTATION</b>	<b>17.7</b>	<b>2.4</b>		<b>32.3</b>		<b>47.7</b>	<b>100</b>
Meunerie et boulangerie	11.9			35.0		53.1	100
Tabac	2.9			48.7		48.4	100
Alimentation (autres)	28.6	5.3		23.4		42.7	100
<b>IMPRIMERIE ET PAPIER</b>	<b>19.6</b>	<b>13.3</b>		<b>27.1</b>		<b>39.9</b>	<b>100</b>
<b>FABRICATIONS METALLIQUES</b>	<b>7.7</b>		<b>0.0</b>	<b>52.9</b>	<b>0.0</b>	<b>39.4</b>	<b>100</b>
Construction électrique	6.7			53.6		39.7	100
Matériel de transport	2.9		0.0	59.6		37.5	100
Autres fabrications métalliques	27.2			26.2	0.0	46.6	100
<b>AUTRES SECTEURS INDUSTRIELS</b>	<b>24.6</b>	<b>5.0</b>		<b>30.7</b>		<b>39.7</b>	<b>100</b>
<b>CONSTRUCTION</b>	<b>36.8</b>			<b>5.3</b>		<b>57.9</b>	<b>100</b>
<b>TOTAL INDUSTRIE</b>	<b>14.7</b>	<b>2.5</b>	<b>0.0</b>	<b>40.3</b>	<b>0.0</b>	<b>42.5</b>	<b>100</b>

2.11. Bilan énergétique détaillé de l'industrie en Région de Bruxelles-Capitale 1995 (en ktep)

Branche/Sous-Branche	Fioul		Autres Pr.Pétr.	Gaz Nat.	Autres	Elec. H.T.	Total	% du Total
	Léger	Lourd						
<b>MINERAUX METAL. ET NON METAL.</b>	<b>0.3</b>			<b>1.5</b>		<b>1.6</b>	<b>3.4</b>	<b>4.3%</b>
<b>CHIMIE</b>	<b>0.7</b>			<b>2.0</b>		<b>1.7</b>	<b>4.3</b>	<b>5.4%</b>
<b>ALIMENTATION</b>	<b>1.2</b>	<b>0.6</b>		<b>6.3</b>		<b>8.1</b>	<b>16.3</b>	<b>20.3%</b>
Meunerie et boulangerie	0.4			1.5		3.1	5.0	6.2%
Tabac	0.1			2.1		1.5	3.7	4.6%
Alimentation (autres)	0.7	0.6		2.7		3.5	7.6	9.4%
<b>IMPRIMERIE ET PAPIER</b>	<b>1.8</b>	<b>1.7</b>		<b>3.0</b>		<b>4.7</b>	<b>11.2</b>	<b>13.9%</b>
<b>FABRICATIONS METALLIQUES</b>	<b>2.0</b>		<b>0.0</b>	<b>18.7</b>	<b>0.0</b>	<b>14.7</b>	<b>35.4</b>	<b>44.1%</b>
Construction électrique	0.0			2.9		1.9	4.9	6.1%
Matériel de transport	0.2			13.3		10.0	23.6	29.4%
Autres fabrications métalliques	1.7		0.0	2.5	0.0	2.8	7.0	8.7%
<b>AUTRES SECTEURS INDUSTRIELS</b>	<b>0.6</b>	<b>0.2</b>		<b>1.2</b>		<b>1.3</b>	<b>3.2</b>	<b>4.0%</b>
<b>CONSTRUCTION</b>	<b>2.0</b>			<b>1.2</b>		<b>3.2</b>	<b>6.4</b>	<b>8.0%</b>
<b>TOTAL INDUSTRIE</b>	<b>8.5</b>	<b>2.5</b>	<b>0.0</b>	<b>34.0</b>	<b>0.0</b>	<b>35.3</b>	<b>80.3</b>	<b>100%</b>
en % du total	10.6%	3.1%	0.0%	42.3%	0.0%	44.0%	100%	

2.12. Bilan énergétique détaillé de l'industrie en Région de Bruxelles-Capitale 1995 (en %)

Branche/Sous-Branche	Fioul		Autres Pr.Pétr.	Gaz Nat.	Autres	Elec. H.T.	Total
	Léger	Lourd					
<b>MINERAUX METAL. ET NON METAL.</b>	<b>9.2</b>			<b>44.6</b>		<b>46.2</b>	<b>100</b>
<b>CHIMIE</b>	<b>16.2</b>			<b>45.5</b>		<b>38.2</b>	<b>100</b>
<b>ALIMENTATION</b>	<b>7.3</b>	<b>3.9</b>		<b>38.8</b>		<b>50.0</b>	<b>100</b>
Meunerie et boulangerie	7.1			30.2		62.7	100
Tabac	2.9			56.2		41.0	100
Alimentation (autres)	9.5	8.4		36.1		46.0	100
<b>IMPRIMERIE ET PAPIER</b>	<b>16.1</b>	<b>15.1</b>		<b>27.2</b>		<b>41.6</b>	<b>100</b>
<b>FABRICATIONS METALLIQUES</b>	<b>5.6</b>		<b>0.0</b>	<b>52.8</b>	<b>0.0</b>	<b>41.6</b>	<b>100</b>
Construction électrique	0.5			59.9		39.7	100
Matériel de transport	1.0			56.5		42.4	100
Autres fabrications métalliques	24.5		0.2	35.3	0.0	39.9	100
<b>AUTRES SECTEURS INDUSTRIELS</b>	<b>17.1</b>	<b>4.9</b>		<b>36.4</b>		<b>41.6</b>	<b>100</b>
<b>CONSTRUCTION</b>	<b>31.2</b>			<b>18.8</b>		<b>50.0</b>	<b>100</b>
<b>TOTAL INDUSTRIE</b>	<b>10.6</b>	<b>3.1</b>	<b>0.0</b>	<b>42.3</b>	<b>0.0</b>	<b>44.0</b>	<b>100</b>

2.13. Bilan énergétique détaillé de l'industrie en Région de Bruxelles-Capitale 1996 (en ktep)

Branche/Sous-Branche	Fioul		Autres Pr.Pétr.	Gaz Nat.	Autres	Elec. H.T.	Total	% du Total
	Léger	Lourd						
<b>MINERAUX METAL. ET NON METAL.</b>	<b>0.1</b>		<b>0.0</b>	<b>1.6</b>		<b>2.0</b>	<b>3.7</b>	<b>4.1%</b>
<b>CHIMIE</b>	<b>0.6</b>			<b>1.8</b>		<b>1.3</b>	<b>3.7</b>	<b>4.1%</b>
<b>ALIMENTATION</b>	<b>1.3</b>	<b>0.7</b>		<b>7.0</b>		<b>8.3</b>	<b>17.3</b>	<b>19.2%</b>
Meunerie et boulangerie	0.4			1.4		3.3	5.2	5.7%
Tabac	0.1			2.1		1.6	3.7	4.1%
Alimentation (autres)	0.8	0.7		3.5		3.4	8.4	9.3%
<b>IMPRIMERIE ET PAPIER</b>	<b>2.1</b>	<b>1.2</b>		<b>4.5</b>		<b>5.2</b>	<b>12.9</b>	<b>14.3%</b>
<b>FABRICATIONS METALLIQUES</b>	<b>2.6</b>			<b>24.7</b>	<b>0.0</b>	<b>15.7</b>	<b>43.0</b>	<b>47.6%</b>
Construction électrique	0.2			5.0		2.8	7.9	8.8%
Matériel de transport	0.8			17.7		10.4	28.9	32.0%
Autres fabrications métalliques	1.7			1.9	0.0	2.5	6.2	6.8%
<b>AUTRES SECTEURS INDUSTRIELS</b>	<b>0.7</b>	<b>0.2</b>		<b>1.4</b>		<b>1.5</b>	<b>3.7</b>	<b>4.1%</b>
<b>CONSTRUCTION</b>	<b>2.0</b>			<b>1.0</b>		<b>3.1</b>	<b>6.0</b>	<b>6.6%</b>
<b>TOTAL INDUSTRIE</b>	<b>9.4</b>	<b>2.1</b>	<b>0.0</b>	<b>41.9</b>	<b>0.0</b>	<b>37.0</b>	<b>90.4</b>	<b>100%</b>
en % du total	10.4%	2.3%	0.0%	46.4%	0.0%	41.0%	100%	

2.14. Bilan énergétique détaillé de l'industrie en Région de Bruxelles-Capitale 1996 (en %)

Branche/Sous-Branche	Fioul		Autres Pr.Pétr.	Gaz Nat.	Autres	Elec. H.T.	Total
	Léger	Lourd					
<b>MINERAUX METAL. ET NON METAL.</b>	<b>3.4</b>		<b>0.6</b>	<b>42.7</b>		<b>53.2</b>	<b>100</b>
<b>CHIMIE</b>	<b>16.7</b>			<b>47.6</b>		<b>35.7</b>	<b>100</b>
<b>ALIMENTATION</b>	<b>7.5</b>	<b>4.2</b>		<b>40.6</b>		<b>47.7</b>	<b>100</b>
Meunerie et boulangerie	8.4			27.7		63.9	100
Tabac	2.0			56.2		41.7	100
Alimentation (autres)	9.4	8.6		41.7		40.4	100
<b>IMPRIMERIE ET PAPIER</b>	<b>15.9</b>	<b>9.1</b>		<b>34.9</b>		<b>40.1</b>	<b>100</b>
<b>FABRICATIONS METALLIQUES</b>	<b>6.1</b>			<b>57.3</b>	<b>0.0</b>	<b>36.6</b>	<b>100</b>
Construction électrique	2.0			62.7		35.3	100
Matériel de transport	2.8			61.3		35.9	100
Autres fabrications métalliques	27.0			31.7	0.1	41.3	100
<b>AUTRES SECTEURS INDUSTRIELS</b>	<b>17.9</b>	<b>4.4</b>		<b>36.9</b>		<b>40.8</b>	<b>100</b>
<b>CONSTRUCTION</b>	<b>32.9</b>			<b>16.2</b>		<b>50.8</b>	<b>100</b>
<b>TOTAL INDUSTRIE</b>	<b>10.4</b>	<b>2.3</b>	<b>0.0</b>	<b>46.4</b>	<b>0.0</b>	<b>41.0</b>	<b>100</b>

2.15. Bilan énergétique détaillé de l'industrie en Région de Bruxelles-Capitale 1997 (en ktep)

Branche/Sous-Branche	Fioul Léger	Fioul Lourd	Autres Pr.Pétr.	Gaz Nat.	Autres	Elec. H.T.	Total	% du Total
<b>MINERAUX METAL. ET NON METAL.</b>	<b>0.2</b>		<b>0.0</b>	<b>1.0</b>		<b>1.8</b>	<b>2.9</b>	<b>3.5%</b>
<b>CHIMIE</b>	<b>0.7</b>			<b>1.4</b>		<b>1.3</b>	<b>3.3</b>	<b>4.1%</b>
<b>ALIMENTATION</b>	<b>1.3</b>	<b>0.7</b>	<b>0.0</b>	<b>7.6</b>		<b>8.5</b>	<b>18.2</b>	<b>22.2%</b>
Meunerie et boulangerie	0.4			1.7		3.5	5.7	6.9%
Tabac	0.1			2.2		1.6	3.9	4.8%
Alimentation (autres)	0.8	0.7	0.0	3.6		3.4	8.6	10.5%
<b>IMPRIMERIE ET PAPIER</b>	<b>1.6</b>	<b>1.1</b>		<b>3.8</b>		<b>5.3</b>	<b>11.7</b>	<b>14.3%</b>
<b>FABRICATIONS METALLIQUES</b>	<b>1.8</b>		<b>0.0</b>	<b>20.4</b>	<b>0.0</b>	<b>15.5</b>	<b>37.7</b>	<b>46.0%</b>
Construction électrique	0.1			4.3		2.4	6.7	8.2%
Matériel de transport	0.5			14.4		10.3	25.3	30.9%
Autres fabrications métalliques	1.1		0.0	1.7	0.0	2.8	5.6	6.9%
<b>AUTRES SECTEURS INDUSTRIELS</b>	<b>0.6</b>	<b>0.0</b>		<b>1.4</b>		<b>1.1</b>	<b>3.2</b>	<b>3.9%</b>
<b>CONSTRUCTION</b>	<b>1.1</b>		<b>0.0</b>	<b>0.9</b>		<b>3.0</b>	<b>5.0</b>	<b>6.2%</b>
<b>TOTAL INDUSTRIE</b>	<b>7.2</b>	<b>1.9</b>	<b>0.0</b>	<b>36.4</b>	<b>0.0</b>	<b>36.5</b>	<b>82.0</b>	<b>100%</b>
en % du total	8.8%	2.3%	0.0%	44.5%	0.0%	44.5%	100%	

2.16. Bilan énergétique détaillé de l'industrie en Région de Bruxelles-Capitale 1997 (en %)

Branche/Sous-Branche	Fioul Léger	Fioul Lourd	Autres Pr.Pétr.	Gaz Nat.	Autres	Elec. H.T.	Total
<b>MINERAUX METAL. ET NON METAL.</b>	<b>5.3</b>		<b>0.0</b>	<b>33.3</b>		<b>61.3</b>	<b>100</b>
<b>CHIMIE</b>	<b>20.8</b>			<b>41.5</b>		<b>37.8</b>	<b>100</b>
<b>ALIMENTATION</b>	<b>7.3</b>	<b>4.1</b>	<b>0.0</b>	<b>41.8</b>		<b>46.8</b>	<b>100</b>
Meunerie et boulangerie	6.9			30.8		62.3	100
Tabac	2.9			57.2		39.9	100
Alimentation (autres)	9.6	8.6	0.0	42.0		39.8	100
<b>IMPRIMERIE ET PAPIER</b>	<b>13.3</b>	<b>9.4</b>		<b>32.3</b>		<b>45.0</b>	<b>100</b>
<b>FABRICATIONS METALLIQUES</b>	<b>4.6</b>		<b>0.1</b>	<b>54.2</b>	<b>0.0</b>	<b>41.1</b>	<b>100</b>
Construction électrique	1.4			63.4		35.1	100
Matériel de transport	2.1			57.1		40.8	100
Autres fabrications métalliques	19.8		0.3	30.3	0.0	49.5	100
<b>AUTRES SECTEURS INDUSTRIELS</b>	<b>18.1</b>	<b>0.8</b>		<b>45.2</b>		<b>35.8</b>	<b>100</b>
<b>CONSTRUCTION</b>	<b>22.4</b>		<b>0.0</b>	<b>17.4</b>		<b>60.1</b>	<b>100</b>
<b>TOTAL INDUSTRIE</b>	<b>8.8</b>	<b>2.3</b>	<b>0.0</b>	<b>44.5</b>	<b>0.0</b>	<b>44.5</b>	<b>100</b>

2.17. Bilan énergétique détaillé de l'industrie en Région de Bruxelles-Capitale 1998 (en ktep)

Branche/Sous-Branche	Fioul Léger	Fioul Lourd	Autres Pr.Pétr.	Gaz Nat.	Autres	Elec. H.T.	Total	% du Total
<b>MINERAUX METAL. ET NON METAL.</b>	<b>0.3</b>			<b>0.9</b>		<b>2.2</b>	<b>3.4</b>	<b>4.2%</b>
<b>CHIMIE</b>	<b>0.6</b>			<b>1.7</b>		<b>1.6</b>	<b>3.9</b>	<b>4.8%</b>
<b>ALIMENTATION</b>	<b>1.1</b>	<b>0.5</b>	<b>0.0</b>	<b>6.7</b>		<b>7.9</b>	<b>16.2</b>	<b>19.7%</b>
Meunerie et boulangerie	0.3			1.6		3.3	5.3	6.5%
Tabac	0.1			1.9		1.4	3.3	4.1%
Alimentation (autres)	0.7	0.5	0.0	3.2		3.2	7.6	9.2%
<b>IMPRIMERIE ET PAPIER</b>	<b>1.7</b>	<b>1.4</b>		<b>3.8</b>		<b>5.1</b>	<b>12.1</b>	<b>14.7%</b>
<b>FABRICATIONS METALLIQUES</b>	<b>1.9</b>		<b>0.0</b>	<b>19.8</b>	<b>0.0</b>	<b>16.4</b>	<b>38.2</b>	<b>46.5%</b>
Construction électrique	0.0			4.1		2.1	6.2	7.6%
Matériel de transport	0.6			14.4		11.8	26.9	32.7%
Autres fabrications métalliques	1.3		0.0	1.3	0.0	2.5	5.1	6.2%
<b>AUTRES SECTEURS INDUSTRIELS</b>	<b>0.6</b>			<b>1.4</b>		<b>1.0</b>	<b>3.1</b>	<b>3.7%</b>
<b>CONSTRUCTION</b>	<b>1.4</b>		<b>0.1</b>	<b>1.4</b>		<b>2.4</b>	<b>5.3</b>	<b>6.4%</b>
<b>TOTAL INDUSTRIE</b>	<b>7.7</b>	<b>1.9</b>	<b>0.1</b>	<b>35.7</b>	<b>0.0</b>	<b>36.8</b>	<b>82.2</b>	<b>100%</b>
en % du total	9.4%	2.3%	0.2%	43.4%	0.0%	44.8%	100%	

2.18. Bilan énergétique détaillé de l'industrie en Région de Bruxelles-Capitale 1998 (en %)

Branche/Sous-Branche	Fioul Léger	Fioul Lourd	Autres Pr.Pétr.	Gaz Nat.	Autres	Elec. H.T.	Total
<b>MINERAUX METAL. ET NON METAL.</b>	<b>9.3</b>			<b>25.2</b>		<b>65.4</b>	<b>100</b>
<b>CHIMIE</b>	<b>16.3</b>			<b>43.8</b>		<b>39.8</b>	<b>100</b>
<b>ALIMENTATION</b>	<b>7.0</b>	<b>2.8</b>	<b>0.0</b>	<b>41.2</b>		<b>49.0</b>	<b>100</b>
Meunerie et boulangerie	6.1			31.0		62.9	100
Tabac	3.0			56.1		41.0	100
Alimentation (autres)	9.4	6.1	0.0	41.8		42.7	100
<b>IMPRIMERIE ET PAPIER</b>	<b>14.5</b>	<b>11.7</b>		<b>31.3</b>		<b>42.6</b>	<b>100</b>
<b>FABRICATIONS METALLIQUES</b>	<b>5.0</b>		<b>0.1</b>	<b>51.9</b>	<b>0.0</b>	<b>43.1</b>	<b>100</b>
Construction électrique	0.8			65.4		33.9	100
Matériel de transport	2.1			53.7		44.1	100
Autres fabrications métalliques	25.3		0.4	25.7	0.0	48.6	100
<b>AUTRES SECTEURS INDUSTRIELS</b>	<b>20.0</b>			<b>45.8</b>		<b>34.2</b>	<b>100</b>
<b>CONSTRUCTION</b>	<b>25.8</b>		<b>1.9</b>	<b>26.7</b>		<b>45.5</b>	<b>100</b>
<b>TOTAL INDUSTRIE</b>	<b>9.4</b>	<b>2.3</b>	<b>0.2</b>	<b>43.4</b>	<b>0.0</b>	<b>44.8</b>	<b>100</b>

2.19. Bilan énergétique détaillé de l'industrie en Région de Bruxelles-Capitale 1999 (en ktep)

Branche/Sous-Branche	Fioul Léger	Fioul Lourd	Autres Pr.Pétr.	Gaz Nat.	Autres	Elec. H.T.	Total	% du Total
<b>MINERAUX METAL. ET NON METAL.</b>	<b>0.3</b>			<b>0.9</b>		<b>2.4</b>	<b>3.6</b>	<b>4%</b>
<b>CHIMIE</b>	<b>0.5</b>			<b>2.0</b>		<b>1.6</b>	<b>4.1</b>	<b>5%</b>
<b>ALIMENTATION</b>	<b>0.9</b>	<b>0.5</b>	<b>0.0</b>	<b>6.3</b>		<b>8.5</b>	<b>16.2</b>	<b>19%</b>
Meunerie et boulangerie	0.3		0.0	2.0		3.8	6.0	7%
Tabac				1.7		1.2	2.8	3%
Alimentation (autres)	0.7	0.5	0.0	2.6		3.6	7.3	8%
<b>IMPRIMERIE ET PAPIER</b>	<b>1.5</b>	<b>1.3</b>		<b>4.1</b>		<b>5.5</b>	<b>12.4</b>	<b>14%</b>
<b>FABRICATIONS METALLIQUES</b>	<b>2.0</b>		<b>0.1</b>	<b>22.9</b>		<b>16.6</b>	<b>41.6</b>	<b>48%</b>
Construction électrique	0.1		0.0	4.2		2.1	6.4	7%
Matériel de transport	0.5			17.5		12.1	30.1	35%
Autres fabrications métalliques	1.4		0.0	1.2		2.4	5.0	6%
<b>AUTRES SECTEURS INDUSTRIELS</b>	<b>0.5</b>			<b>1.4</b>		<b>1.1</b>	<b>2.9</b>	<b>3%</b>
<b>CONSTRUCTION</b>	<b>1.5</b>		<b>0.1</b>	<b>1.6</b>		<b>2.7</b>	<b>6.0</b>	<b>7%</b>
<b>TOTAL INDUSTRIE</b>	<b>7.3</b>	<b>1.8</b>	<b>0.2</b>	<b>39.2</b>		<b>38.441</b>	<b>86.9</b>	<b>100%</b>
en % du total	8.4%	2.1%	0.2%	45.1%		44.3%	100%	

2.20. Bilan énergétique détaillé de l'industrie en Région de Bruxelles-Capitale 1999 (en %)

Branche/Sous-Branche	Fioul Léger	Fioul Lourd	Autres Pr.Pétr.	Gaz Nat.	Autres	Elec. H.T.	Total
<b>MINERAUX METAL. ET NON METAL.</b>	<b>8.0</b>			<b>24.7</b>		<b>67.3</b>	<b>100</b>
<b>CHIMIE</b>	<b>13.2</b>			<b>47.6</b>		<b>39.2</b>	<b>100</b>
<b>ALIMENTATION</b>	<b>5.9</b>	<b>3.0</b>	<b>0.0</b>	<b>38.8</b>		<b>52.4</b>	<b>100</b>
Meunerie et boulangerie	4.5		0.0	33.1		62.3	100
Tabac				58.8		41.2	100
Alimentation (autres)	9.2	6.6	0.0	35.7		48.5	100
<b>IMPRIMERIE ET PAPIER</b>	<b>11.9</b>	<b>10.7</b>		<b>33.3</b>		<b>44.0</b>	<b>100</b>
<b>FABRICATIONS METALLIQUES</b>	<b>4.8</b>		<b>0.1</b>	<b>55.1</b>		<b>39.9</b>	<b>100</b>
Construction électrique	1.0		0.5	65.8		32.7	100
Matériel de transport	1.8			58.0		40.2	100
Autres fabrications métalliques	27.8		0.4	23.9		48.0	100
<b>AUTRES SECTEURS INDUSTRIELS</b>	<b>16.0</b>			<b>46.5</b>		<b>37.6</b>	<b>100</b>
<b>CONSTRUCTION</b>	<b>25.8</b>		<b>1.9</b>	<b>26.7</b>		<b>45.5</b>	<b>100</b>
<b>TOTAL INDUSTRIE</b>	<b>8.4</b>	<b>2.1</b>	<b>0.2</b>	<b>45.1</b>		<b>44.3</b>	<b>100</b>



2.21. Bilan énergétique détaillé de l'industrie en Région de Bruxelles-Capitale 2000 (en ktep)

Branche/Sous-Branche	Fioul Léger	Fioul Lourd	Autres Pr.Pétr.	Gaz Nat.	Autres	Elec. H.T.	Total	% du Total
<b>MINERAUX METAL. ET NON METAL.</b>	<b>0.2</b>			<b>1.1</b>		<b>2.6</b>	<b>3.9</b>	<b>4%</b>
<b>CHIMIE</b>	<b>0.8</b>			<b>2.0</b>		<b>1.6</b>	<b>4.4</b>	<b>5%</b>
<b>ALIMENTATION</b>	<b>1.1</b>	<b>0.2</b>	<b>0.0</b>	<b>6.7</b>	<b>0.1</b>	<b>8.6</b>	<b>16.7</b>	<b>19%</b>
Meunerie et boulangerie	0.3		0.0	2.1		3.8	6.1	7%
Tabac				1.4		1.0	2.4	3%
Alimentation (autres)	0.8	0.2	0.0	3.3	0.1	3.8	8.3	9%
<b>IMPRIMERIE ET PAPIER</b>	<b>1.4</b>	<b>1.1</b>		<b>5.1</b>		<b>5.5</b>	<b>13.0</b>	<b>15%</b>
<b>FABRICATIONS METALLIQUES</b>	<b>1.5</b>		<b>0.0</b>	<b>22.8</b>		<b>17.0</b>	<b>41.4</b>	<b>47%</b>
Construction électrique	0.1		0.0	3.8		2.2	6.0	7%
Matériel de transport	0.5			17.8		12.7	31.1	35%
Autres fabrications métalliques	0.9		0.0	1.2		2.1	4.3	5%
<b>AUTRES SECTEURS INDUSTRIELS</b>	<b>0.6</b>			<b>1.8</b>		<b>1.3</b>	<b>3.7</b>	<b>4%</b>
<b>CONSTRUCTION</b>	<b>0.8</b>		<b>0.0</b>	<b>1.4</b>		<b>2.9</b>	<b>5.1</b>	<b>6%</b>
<b>TOTAL INDUSTRIE</b>	<b>6.3</b>	<b>1.3</b>	<b>0.1</b>	<b>40.9</b>	<b>0.1</b>	<b>39.5</b>	<b>88.2</b>	<b>100%</b>
en % du total	7.1%	1.5%	0.1%	46.4%	0.1%	44.8%	100%	

2.22. Bilan énergétique détaillé de l'industrie en Région de Bruxelles-Capitale 2000 (en %)

Branche/Sous-Branche	Fioul Léger	Fioul Lourd	Autres Pr.Pétr.	Gaz Nat.	Autres	Elec. H.T.	Total
<b>MINERAUX METAL. ET NON METAL.</b>	<b>3.9</b>			<b>28.2</b>		<b>67.9</b>	<b>100</b>
<b>CHIMIE</b>	<b>18.6</b>			<b>45.0</b>		<b>36.4</b>	<b>100</b>
<b>ALIMENTATION</b>	<b>6.4</b>	<b>1.4</b>	<b>0.0</b>	<b>40.1</b>	<b>0.7</b>	<b>51.3</b>	<b>100</b>
Meunerie et boulangerie	4.5		0.0	33.7		61.8	100
Tabac				57.8		42.2	100
Alimentation (autres)	9.7	2.9	0.0	39.8	1.4	46.1	100
<b>IMPRIMERIE ET PAPIER</b>	<b>10.6</b>	<b>8.2</b>		<b>39.0</b>		<b>42.2</b>	<b>100</b>
<b>FABRICATIONS METALLIQUES</b>	<b>3.7</b>		<b>0.1</b>	<b>55.2</b>		<b>41.1</b>	<b>100</b>
Construction électrique	1.3		0.2	62.7		35.8	100
Matériel de transport	1.6			57.5		40.9	100
Autres fabrications métalliques	21.9		0.4	28.1		49.6	100
<b>AUTRES SECTEURS INDUSTRIELS</b>	<b>15.1</b>			<b>49.8</b>		<b>35.2</b>	<b>100</b>
<b>CONSTRUCTION</b>	<b>15.3</b>		<b>0.6</b>	<b>27.8</b>		<b>56.4</b>	<b>100</b>
<b>TOTAL INDUSTRIE</b>	<b>7.1</b>	<b>1.5</b>	<b>0.1</b>	<b>46.4</b>	<b>0.1</b>	<b>44.8</b>	<b>100</b>

2.23. Bilan énergétique détaillé de l'industrie en Région de Bruxelles-Capitale 2001 (en ktep)

Branche/Sous-Branche	Fioul Léger	Fioul Lourd	Autres Pr.Pétr.	Gaz Nat.	Autres	Elec. H.T.	Total	% du Total
<b>MINERAUX METAL. ET NON METAL.</b>	<b>0.2</b>	<b>0.0</b>	<b>0.0</b>	<b>1.0</b>	<b>0.0</b>	<b>2.4</b>	<b>3.6</b>	<b>4%</b>
<b>CHIMIE</b>	<b>0.8</b>	<b>0.0</b>	<b>0.0</b>	<b>1.6</b>	<b>0.0</b>	<b>1.7</b>	<b>4.2</b>	<b>5%</b>
<b>ALIMENTATION</b>	<b>1.2</b>	<b>0.2</b>	<b>0.0</b>	<b>6.3</b>	<b>0.2</b>	<b>9.1</b>	<b>17.0</b>	<b>19%</b>
Meunerie et boulangerie	0.2	0.0	0.0	1.5	0.0	3.5	5.3	6%
Tabac	0.0	0.0	0.0	0.8	0.0	0.9	1.7	2%
Alimentation (autres)	0.9	0.2	0.0	4.0	0.2	4.7	10.0	11%
<b>IMPRIMERIE ET PAPIER</b>	<b>1.4</b>	<b>1.1</b>	<b>0.0</b>	<b>5.0</b>	<b>0.0</b>	<b>5.6</b>	<b>13.0</b>	<b>14%</b>
<b>FABRICATIONS METALLIQUES</b>	<b>1.9</b>	<b>0.0</b>	<b>0.0</b>	<b>25.2</b>	<b>0.0</b>	<b>17.6</b>	<b>44.7</b>	<b>49%</b>
Construction électrique	0.1	0.0	0.0	3.9	0.0	2.1	6.0	7%
Matériel de transport	0.7	0.0	0.0	19.7	0.0	12.8	33.2	36%
Autres fabrications métalliques	1.1	0.0	0.0	1.7	0.0	2.6	5.5	6%
<b>AUTRES SECTEURS INDUSTRIELS</b>	<b>0.5</b>	<b>0.0</b>	<b>0.0</b>	<b>2.6</b>	<b>0.0</b>	<b>1.3</b>	<b>4.3</b>	<b>5%</b>
<b>CONSTRUCTION</b>	<b>0.8</b>	<b>0.0</b>	<b>0.0</b>	<b>1.7</b>	<b>0.0</b>	<b>2.2</b>	<b>4.7</b>	<b>5%</b>
<b>TOTAL INDUSTRIE</b>	<b>6.6</b>	<b>1.3</b>	<b>0.1</b>	<b>43.4</b>	<b>0.2</b>	<b>40.0</b>	<b>91.5</b>	<b>100%</b>
en % du total	7.2%	1.4%	0.1%	47.5%	0.2%	43.7%	100%	

2.24. Bilan énergétique détaillé de l'industrie en Région de Bruxelles-Capitale 2001 (en %)

Branche/Sous-Branche	Fioul Léger	Fioul Lourd	Autres Pr.Pétr.	Gaz Nat.	Autres	Elec. H.T.	Total
<b>MINERAUX METAL. ET NON METAL.</b>	<b>4.5</b>	<b>0.0</b>	<b>0.1</b>	<b>28.2</b>	<b>0.0</b>	<b>67.2</b>	<b>100</b>
<b>CHIMIE</b>	<b>19.8</b>	<b>0.0</b>	<b>0.0</b>	<b>38.6</b>	<b>0.0</b>	<b>41.6</b>	<b>100</b>
<b>ALIMENTATION</b>	<b>6.9</b>	<b>1.3</b>	<b>0.0</b>	<b>37.3</b>	<b>0.9</b>	<b>53.6</b>	<b>100</b>
Meunerie et boulangerie	4.2	0.0	0.0	28.9	0.0	66.9	100
Tabac	0.0	0.0	0.0	46.9	0.0	53.1	100
Alimentation (autres)	9.4	2.1	0.0	40.1	1.6	46.7	100
<b>IMPRIMERIE ET PAPIER</b>	<b>10.4</b>	<b>8.2</b>	<b>0.0</b>	<b>38.2</b>	<b>0.0</b>	<b>43.2</b>	<b>100</b>
<b>FABRICATIONS METALLIQUES</b>	<b>4.2</b>	<b>0.0</b>	<b>0.0</b>	<b>56.4</b>	<b>0.0</b>	<b>39.3</b>	<b>100</b>
Construction électrique	1.1	0.0	0.2	63.8	0.0	34.9	100
Matériel de transport	2.1	0.0	0.0	59.2	0.0	38.7	100
Autres fabrications métalliques	20.5	0.0	0.2	31.3	0.0	48.0	100
<b>AUTRES SECTEURS INDUSTRIELS</b>	<b>10.6</b>	<b>0.0</b>	<b>0.0</b>	<b>59.9</b>	<b>0.0</b>	<b>29.5</b>	<b>100</b>
<b>CONSTRUCTION</b>	<b>16.3</b>	<b>0.0</b>	<b>0.6</b>	<b>35.4</b>	<b>0.0</b>	<b>47.7</b>	<b>100</b>
<b>TOTAL INDUSTRIE</b>	<b>7.2</b>	<b>1.4</b>	<b>0.1</b>	<b>47.5</b>	<b>0.2</b>	<b>43.7</b>	<b>100</b>

2.25. Bilan énergétique détaillé de l'industrie en Région de Bruxelles-Capitale 2002 (en ktep)

Branche/Sous-Branche	Fioul Léger	Fioul Lourd	Autres Pr.Pétr.	Gaz Nat.	Autres	Elec. H.T.	Total	% du Total
<b>MINERAUX METAL. ET NON METAL.</b>	<b>0.1</b>	<b>0.0</b>	<b>0.0</b>	<b>0.6</b>	<b>0.0</b>	<b>2.3</b>	<b>3.0</b>	<b>3%</b>
<b>CHIMIE</b>	<b>0.7</b>	<b>0.0</b>	<b>0.0</b>	<b>2.0</b>	<b>0.0</b>	<b>1.7</b>	<b>4.3</b>	<b>5%</b>
<b>ALIMENTATION</b>	<b>0.9</b>	<b>0.2</b>	<b>0.0</b>	<b>4.9</b>	<b>0.1</b>	<b>8.3</b>	<b>14.3</b>	<b>16%</b>
Meunerie et boulangerie	0.2	0.0	0.0	0.7	0.0	3.6	4.5	5%
Tabac	0.0	0.0	0.0	0.2	0.0	0.2	0.5	1%
Alimentation (autres)	0.6	0.2	0.0	4.0	0.1	4.4	9.3	11%
<b>IMPRIMERIE ET PAPIER</b>	<b>1.3</b>	<b>1.1</b>	<b>0.0</b>	<b>5.3</b>	<b>0.0</b>	<b>5.5</b>	<b>13.1</b>	<b>15%</b>
<b>FABRICATIONS METALLIQUES</b>	<b>1.6</b>	<b>0.0</b>	<b>0.1</b>	<b>24.9</b>	<b>0.0</b>	<b>16.8</b>	<b>43.5</b>	<b>50%</b>
Construction électrique	0.0	0.0	0.0	4.0	0.0	2.0	6.1	7%
Matériel de transport	0.5	0.0	0.1	19.7	0.0	12.5	32.8	37%
Autres fabrications métalliques	1.1	0.0	0.0	1.2	0.0	2.3	4.7	5%
<b>AUTRES SECTEURS INDUSTRIELS</b>	<b>0.4</b>	<b>0.0</b>	<b>0.0</b>	<b>3.1</b>	<b>0.0</b>	<b>1.1</b>	<b>4.7</b>	<b>5%</b>
<b>CONSTRUCTION</b>	<b>0.7</b>	<b>0.0</b>	<b>0.0</b>	<b>1.8</b>	<b>0.0</b>	<b>2.4</b>	<b>4.9</b>	<b>6%</b>
<b>TOTAL INDUSTRIE</b>	<b>5.7</b>	<b>1.2</b>	<b>0.2</b>	<b>42.6</b>	<b>0.1</b>	<b>38.1</b>	<b>87.9</b>	<b>100%</b>
en % du total	6.5%	1.4%	0.2%	48.5%	0.1%	43.3%	100%	

2.26. Bilan énergétique détaillé de l'industrie en Région de Bruxelles-Capitale 2002 (en %)

Branche/Sous-Branche	Fioul Léger	Fioul Lourd	Autres Pr.Pétr.	Gaz Nat.	Autres	Elec. H.T.	Total
<b>MINERAUX METAL. ET NON METAL.</b>	<b>2.0</b>	<b>0.0</b>	<b>0.1</b>	<b>21.4</b>	<b>0.0</b>	<b>76.4</b>	<b>100</b>
<b>CHIMIE</b>	<b>15.9</b>	<b>0.0</b>	<b>0.0</b>	<b>45.2</b>	<b>0.0</b>	<b>38.8</b>	<b>100</b>
<b>ALIMENTATION</b>	<b>6.1</b>	<b>1.1</b>	<b>0.0</b>	<b>34.4</b>	<b>0.5</b>	<b>57.8</b>	<b>100</b>
Meunerie et boulangerie	5.1	0.0	0.0	15.8	0.0	79.1	100
Tabac	0.0	0.0	0.0	47.0	0.0	53.0	100
Alimentation (autres)	6.9	1.8	0.0	42.8	0.8	47.7	100
<b>IMPRIMERIE ET PAPIER</b>	<b>9.5</b>	<b>8.2</b>	<b>0.0</b>	<b>40.2</b>	<b>0.0</b>	<b>42.1</b>	<b>100</b>
<b>FABRICATIONS METALLIQUES</b>	<b>3.7</b>	<b>0.0</b>	<b>0.3</b>	<b>57.3</b>	<b>0.0</b>	<b>38.7</b>	<b>100</b>
Construction électrique	0.8	0.0	0.2	66.7	0.0	32.3	100
Matériel de transport	1.5	0.0	0.3	60.0	0.0	38.2	100
Autres fabrications métalliques	23.6	0.0	0.2	25.9	0.0	50.3	100
<b>AUTRES SECTEURS INDUSTRIELS</b>	<b>9.5</b>	<b>0.0</b>	<b>0.0</b>	<b>66.4</b>	<b>0.0</b>	<b>24.0</b>	<b>100</b>
<b>CONSTRUCTION</b>	<b>15.1</b>	<b>0.0</b>	<b>0.6</b>	<b>36.0</b>	<b>0.0</b>	<b>48.3</b>	<b>100</b>
<b>TOTAL INDUSTRIE</b>	<b>6.5</b>	<b>1.4</b>	<b>0.2</b>	<b>48.5</b>	<b>0.1</b>	<b>43.3</b>	<b>100</b>

2.27. Bilan énergétique détaillé de l'industrie en Région de Bruxelles-Capitale 2003 (en ktep)

Branche/Sous-Branche	Fioul Léger	Fioul Lourd	Autres Pr.Pétr.	Gaz Nat.	Autres	Elec. H.T.	Total	% du Total	% de la branche
<b>MINERAUX METAL. ET NON METAL.</b>	<b>0.1</b>	<b>0.0</b>	<b>0.0</b>	<b>0.9</b>	<b>0.0</b>	<b>2.3</b>	<b>3.3</b>	<b>4%</b>	
<b>CHIMIE</b>	<b>0.4</b>	<b>0.0</b>	<b>0.0</b>	<b>2.0</b>	<b>0.0</b>	<b>1.7</b>	<b>4.2</b>	<b>5%</b>	
<b>ALIMENTATION</b>	<b>1.4</b>	<b>0.2</b>	<b>0.0</b>	<b>6.0</b>	<b>0.1</b>	<b>8.5</b>	<b>16.1</b>	<b>20%</b>	<b>100%</b>
Meunerie et boulangerie	0.2	0.0	0.0	2.0	0.0	3.7	5.9	7%	37%
Tabac	0.0	0.0	0.0	0.1	0.0	0.1	0.2	0%	1%
Alimentation (autres)	1.1	0.2	0.0	3.9	0.1	4.7	10.0	12%	62%
<b>IMPRIMERIE ET PAPIER</b>	<b>1.9</b>	<b>1.2</b>	<b>0.0</b>	<b>4.0</b>	<b>0.0</b>	<b>5.6</b>	<b>12.6</b>	<b>16%</b>	
<b>FABRICATIONS METALLIQUES</b>	<b>1.5</b>	<b>0.0</b>	<b>0.0</b>	<b>16.0</b>	<b>0.0</b>	<b>16.5</b>	<b>34.1</b>	<b>43%</b>	<b>100%</b>
Construction électrique	0.2	0.0	0.0	1.7	0.0	1.7	3.5	4%	10%
Matériel de transport	0.2	0.0	0.0	13.2	0.0	12.6	26.0	33%	76%
Autres fabrications métalliques	1.1	0.0	0.0	1.2	0.0	2.2	4.5	6%	13%
<b>AUTRES SECTEURS INDUSTRIELS</b>	<b>0.5</b>	<b>0.0</b>	<b>0.0</b>	<b>3.5</b>	<b>0.0</b>	<b>1.0</b>	<b>5.0</b>	<b>6%</b>	
<b>CONSTRUCTION</b>	<b>0.9</b>	<b>0.0</b>	<b>0.0</b>	<b>1.6</b>	<b>0.0</b>	<b>2.3</b>	<b>4.8</b>	<b>6%</b>	
<b>TOTAL INDUSTRIE</b>	<b>6.7</b>	<b>1.4</b>	<b>0.0</b>	<b>34.0</b>	<b>0.1</b>	<b>37.9</b>	<b>80.1</b>	<b>100%</b>	
en % du total	8.4%	1.7%	0.1%	42.4%	0.1%	47.4%	100%		

2.28. Bilan énergétique détaillé de l'industrie en Région de Bruxelles-Capitale 2003 (en %)

Branche/Sous-Branche	Fioul Léger	Fioul Lourd	Autres Pr.Pétr.	Gaz Nat.	Autres	Elec. H.T.	Total
<b>MINERAUX METAL. ET NON METAL.</b>	<b>1.9</b>	<b>0.0</b>	<b>0.1</b>	<b>26.3</b>	<b>0.0</b>	<b>71.8</b>	<b>100</b>
<b>CHIMIE</b>	<b>10.2</b>	<b>0.0</b>	<b>0.3</b>	<b>48.4</b>	<b>0.0</b>	<b>41.1</b>	<b>100</b>
<b>ALIMENTATION</b>	<b>8.6</b>	<b>1.0</b>	<b>0.0</b>	<b>37.3</b>	<b>0.5</b>	<b>52.6</b>	<b>100</b>
Meunerie et boulangerie	4.0	0.0	0.0	33.4	0.0	62.6	100
Tabac	0.0	0.0	0.0	47.2	0.0	52.8	100
Alimentation (autres)	11.5	1.6	0.0	39.4	0.8	46.7	100
<b>IMPRIMERIE ET PAPIER</b>	<b>14.8</b>	<b>9.5</b>	<b>0.0</b>	<b>31.4</b>	<b>0.0</b>	<b>44.3</b>	<b>100</b>
<b>FABRICATIONS METALLIQUES</b>	<b>4.5</b>	<b>0.0</b>	<b>0.0</b>	<b>47.1</b>	<b>0.0</b>	<b>48.3</b>	<b>100</b>
Construction électrique	5.7	0.0	0.1	47.0	0.0	47.3	100
Matériel de transport	0.9	0.0	0.0	50.7	0.0	48.4	100
Autres fabrications métalliques	24.5	0.0	0.2	26.3	0.0	49.0	100
<b>AUTRES SECTEURS INDUSTRIELS</b>	<b>9.7</b>	<b>0.0</b>	<b>0.0</b>	<b>69.8</b>	<b>0.0</b>	<b>20.5</b>	<b>100</b>
<b>CONSTRUCTION</b>	<b>19.0</b>	<b>0.0</b>	<b>0.5</b>	<b>32.5</b>	<b>0.0</b>	<b>48.0</b>	<b>100</b>
<b>TOTAL INDUSTRIE</b>	<b>8.4</b>	<b>1.7</b>	<b>0.1</b>	<b>42.4</b>	<b>0.1</b>	<b>47.4</b>	<b>100</b>

2.29. Bilan énergétique détaillé de l'industrie en Région de Bruxelles-Capitale 2004 (en ktep)

Branche/Sous-Branche	Fioul Léger	Fioul Lourd	Autres Pr.Pétr.	Gaz Nat.	Autres	Elec. H.T.	Total	% du Total	% de la branche
<b>MINERAUX METAL. ET NON METAL.</b>	<b>0.1</b>	<b>0.0</b>	<b>0.0</b>	<b>0.8</b>	<b>0.0</b>	<b>2.2</b>	<b>3.1</b>	<b>4%</b>	
<b>CHIMIE</b>	<b>0.5</b>	<b>0.0</b>	<b>0.0</b>	<b>1.9</b>	<b>0.0</b>	<b>1.9</b>	<b>4.4</b>	<b>6%</b>	
<b>ALIMENTATION</b>	<b>1.2</b>	<b>0.2</b>	<b>0.0</b>	<b>5.9</b>	<b>0.0</b>	<b>8.7</b>	<b>16.0</b>	<b>20%</b>	<b>100%</b>
Meunerie et boulangerie	0.2	0.0	0.0	2.3	0.0	4.0	6.5	8%	40%
Tabac	0.0	0.0	0.0	0.1	0.0	0.1	0.2	0%	1%
Alimentation (autres)	1.0	0.2	0.0	3.5	0.0	4.6	9.4	12%	58%
<b>IMPRIMERIE ET PAPIER</b>	<b>1.5</b>	<b>0.8</b>	<b>0.0</b>	<b>2.8</b>	<b>0.0</b>	<b>5.1</b>	<b>10.2</b>	<b>13%</b>	
<b>FABRICATIONS METALLIQUES</b>	<b>1.1</b>	<b>0.0</b>	<b>0.1</b>	<b>18.5</b>	<b>0.0</b>	<b>16.5</b>	<b>36.2</b>	<b>46%</b>	<b>100%</b>
Construction électrique	0.2	0.0	0.0	1.8	0.0	1.5	3.5	4%	10%
Matériel de transport	0.2	0.0	0.1	15.8	0.0	13.1	29.2	37%	81%
Autres fabrications métalliques	0.7	0.0	0.0	0.8	0.0	1.9	3.5	4%	10%
<b>AUTRES SECTEURS INDUSTRIELS</b>	<b>0.4</b>	<b>0.0</b>	<b>0.0</b>	<b>2.5</b>	<b>0.0</b>	<b>1.0</b>	<b>3.9</b>	<b>5%</b>	
<b>CONSTRUCTION</b>	<b>0.5</b>	<b>0.4</b>	<b>0.0</b>	<b>1.2</b>	<b>0.0</b>	<b>2.3</b>	<b>4.4</b>	<b>6%</b>	
<b>TOTAL INDUSTRIE</b>	<b>5.4</b>	<b>1.4</b>	<b>0.2</b>	<b>33.6</b>	<b>0.0</b>	<b>37.8</b>	<b>78.3</b>	<b>100%</b>	
en % du total	6.9%	1.7%	0.2%	42.9%	0.0%	48.3%	100%		

2.30. Bilan énergétique détaillé de l'industrie en Région de Bruxelles-Capitale 2004 (en %)

Branche/Sous-Branche	Fioul Léger	Fioul Lourd	Autres Pr.Pétr.	Gaz Nat.	Autres	Elec. H.T.	Total
<b>MINERAUX METAL. ET NON METAL.</b>	<b>2.4</b>	<b>0.0</b>	<b>0.1</b>	<b>26.3</b>	<b>0.0</b>	<b>71.2</b>	<b>100</b>
<b>CHIMIE</b>	<b>12.2</b>	<b>0.0</b>	<b>0.3</b>	<b>44.0</b>	<b>0.0</b>	<b>43.6</b>	<b>100</b>
<b>ALIMENTATION</b>	<b>7.6</b>	<b>1.0</b>	<b>0.0</b>	<b>36.9</b>	<b>0.1</b>	<b>54.4</b>	<b>100</b>
Meunerie et boulangerie	2.9	0.0	0.0	35.5	0.0	61.6	100
Tabac	0.0	0.0	0.0	55.7	0.0	44.3	100
Alimentation (autres)	11.0	1.7	0.0	37.4	0.2	49.7	100
<b>IMPRIMERIE ET PAPIER</b>	<b>14.8</b>	<b>7.8</b>	<b>0.0</b>	<b>27.0</b>	<b>0.0</b>	<b>50.4</b>	<b>100</b>
<b>FABRICATIONS METALLIQUES</b>	<b>3.1</b>	<b>0.0</b>	<b>0.3</b>	<b>51.0</b>	<b>0.0</b>	<b>45.6</b>	<b>100</b>
Construction électrique	4.7	0.0	0.1	51.2	0.0	44.0	100
Matériel de transport	0.8	0.0	0.3	54.2	0.0	44.7	100
Autres fabrications métalliques	21.2	0.0	0.3	24.3	0.0	54.3	100
<b>AUTRES SECTEURS INDUSTRIELS</b>	<b>11.1</b>	<b>0.0</b>	<b>0.0</b>	<b>63.9</b>	<b>0.0</b>	<b>25.0</b>	<b>100</b>
<b>CONSTRUCTION</b>	<b>10.8</b>	<b>9.1</b>	<b>0.7</b>	<b>26.8</b>	<b>0.0</b>	<b>52.6</b>	<b>100</b>
<b>TOTAL INDUSTRIE</b>	<b>6.9</b>	<b>1.7</b>	<b>0.2</b>	<b>42.9</b>	<b>0.0</b>	<b>48.3</b>	<b>100</b>



### **3. Bilan énergétique détaillé du secteur tertiaire (clientèle haute tension)**

	Année	Electricité	Combustibles	Gaz naturel	Produits pétroliers	Autres	Total
en ktep PCI	1991	165.3	221.7	136.7	84.9	0.1	387.0
	1992	169.7	217.2	130.3	86.8	0.0	386.9
	1993	174.1	226.4	140.2	86.1	0.2	400.6
	1994	179.4	216.2	136.6	79.6	0.0	395.6
	1995	184.6	230.0	150.4	79.5	0.1	414.6
	1996	186.9	261.9	173.8	87.6	0.4	448.7
	1997	193.4	238.3	158.7	79.1	0.5	431.6
	1998	198.4	242.3	167.0	74.3	0.9	440.7
	1999	203.6	227.8	160.6	66.1	1.1	431.4
	2000	210.6	220.7	162.6	56.9	1.1	431.3
	2001	218.8	234.0	167.6	65.5	1.0	452.7
	2002	222.7	224.3	159.5	63.3	1.6	447.0
	2003	222.0	228.5	168.7	56.7	2.8	450.4
2004	234.0	229.4	171.3	53.5	4.2	463.1	
en indice 1991 = 100	1991	100	100	100	100	100	100
	1992	103	98	95	102	57	100
	1993	105	102	103	101	215	104
	1994	109	98	100	94	63	102
	1995	112	104	110	94	98	107
	1996	113	118	127	103	587	116
	1997	117	107	116	93	669	112
	1998	120	109	122	88	1 264	114
	1999	123	103	117	78	1 477	111
	2000	127	100	119	67	1 521	111
	2001	132	106	123	77	1 284	117
	2002	135	101	117	74	2 114	116
	2003	134	103	123	67	3 849	116
2004	142	104	125	63	5 673	120	
en % du total du secteur tertiaire HT	1991	43%	57%	35%	22%	0.0%	100%
	1992	44%	56%	34%	22%	0.0%	100%
	1993	43%	57%	35%	21%	0.0%	100%
	1994	45%	55%	35%	20%	0.0%	100%
	1995	45%	55%	36%	19%	0.0%	100%
	1996	42%	58%	39%	20%	0.1%	100%
	1997	45%	55%	37%	18%	0.1%	100%
	1998	45%	55%	38%	17%	0.2%	100%
	1999	47%	53%	37%	15%	0.3%	100%
	2000	49%	51%	38%	13%	0.3%	100%
	2001	48%	52%	37%	14%	0.2%	100%
	2002	50%	50%	36%	14%	0.3%	100%
	2003	49%	51%	37%	13%	0.6%	100%
2004	51%	49%	37%	12%	0.9%	100%	
<b>Evol. 1991-2004</b>		+41.6%	+3.3%	+25.3%	-36.9%	+5 573.4%	+19.7%
<b>TCAM<sup>6</sup> 1991-2004</b>		+2.7%	+0.3%	+1.8%	-3.5%	+36.4%	+1.4%
<b>Evol. 2003-2004</b>		+5.4%	+0.3%	+1.5%	-5.6%	+47.4%	+2.8%

### 3.1. Consommation du secteur tertiaire HT par vecteur énergétique

<sup>6</sup> TCAM = Taux de Croissance Annuel Moyen



	Année	Commerce	Banques assur., serv. aux entrepr.	Enseignement	Soins santé	Administration	Autres	Total
en ktep PCI	1991	52.5	111.4	45.7	43.5	67.3	66.5	387.0
	1992	53.0	110.1	45.6	43.1	69.4	65.7	386.9
	1993	59.8	115.9	41.9	48.0	68.1	66.8	400.6
	1994	57.9	116.3	37.8	47.7	69.6	66.3	395.6
	1995	66.7	119.9	38.8	44.6	72.0	72.6	414.6
	1996	76.4	122.6	48.3	58.4	70.8	72.2	448.7
	1997	66.0	122.0	47.5	46.1	75.3	74.7	431.6
	1998	66.9	120.8	48.0	50.8	78.7	75.4	440.7
	1999	66.4	114.0	45.0	50.8	78.4	76.7	431.4
	2000	69.9	120.9	38.3	50.6	74.3	77.2	431.3
	2001	65.4	119.9	47.0	49.1	88.6	82.7	452.7
	2002	68.5	116.3	43.4	48.9	89.9	80.1	447.0
	2003	68.9	113.3	46.5	49.2	89.1	83.4	450.4
2004	65.8	120.5	45.7	50.1	97.5	83.5	463.1	
en indice 1991 = 100	1991	100	100	100	100	100	100	100
	1992	101	99	100	99	103	99	100
	1993	114	104	92	110	101	100	104
	1994	110	104	83	110	103	100	102
	1995	127	108	85	102	107	109	107
	1996	146	110	106	134	105	109	116
	1997	126	110	104	106	112	112	112
	1998	127	108	105	117	117	113	114
	1999	126	102	99	117	117	115	111
	2000	133	109	84	116	110	116	111
	2001	125	108	103	113	132	124	117
	2002	131	104	95	112	133	120	116
	2003	131	102	102	113	132	125	116
2004	125	108	100	115	145	126	120	
en % de la consommation totale du secteur tertiaire HT	1991	14%	29%	12%	11%	17%	17%	100%
	1992	14%	28%	12%	11%	18%	17%	100%
	1993	15%	29%	10%	12%	17%	17%	100%
	1994	15%	29%	10%	12%	18%	17%	100%
	1995	16%	29%	9%	11%	17%	18%	100%
	1996	17%	27%	11%	13%	16%	16%	100%
	1997	15%	28%	11%	11%	17%	17%	100%
	1998	15%	27%	11%	12%	18%	17%	100%
	1999	15%	26%	10%	12%	18%	18%	100%
	2000	16%	28%	9%	12%	17%	18%	100%
	2001	14%	26%	10%	11%	20%	18%	100%
	2002	15%	26%	10%	11%	20%	18%	100%
	2003	15%	25%	10%	11%	20%	19%	100%
2004	14%	26%	10%	11%	21%	18%	100%	
<b>Evol. 1991-2004</b>		+25.3%	+8.1%	-0.0%	+15.0%	+44.9%	+25.5%	+19.7%
<b>TCAM 1991-2004</b>		+1.8%	+0.6%	-0.0%	+1.1%	+2.9%	+1.8%	+1.4%
<b>Evol. 2003-2004</b>		-4.4%	+6.3%	-1.7%	+1.8%	+9.5%	+0.1%	+2.8%

### 3.2. Consommation énergétique du secteur tertiaire HT par branche d'activité

**3.3. Bilan énergétique détaillé du secteur tertiaire HT en Région de Bruxelles-Capitale 1991 (en ktep)**

Branche/Sous-Branche	Fioul Léger	Fioul Lourd	Autres Pr.Pétr.	Gaz Nat.	Autres	Elec. H.T.	Total	% du Total	% de la br.
<b>COMMERCE</b>	<b>10.7</b>	<b>0.4</b>	<b>0.1</b>	<b>15.2</b>		<b>26.0</b>	<b>52.5</b>	<b>13.6%</b>	<b>100%</b>
Commerce (hors supermarché)	7.0	0.4	0.1	5.5		10.4	23.5	6.1%	45%
Supermarchés	1.2			3.6		9.7	14.5	3.7%	28%
Horeca	2.6			6.2		5.8	14.6	3.8%	28%
<b>TRANSPORT ET COMMUNICATION</b>	<b>8.7</b>			<b>5.9</b>		<b>19.4</b>	<b>34.1</b>	<b>8.8%</b>	<b>100%</b>
Chemin de fer	4.0			1.8		2.4	8.1	2.1%	24%
Transport public (hors SNCB)	1.0			1.5		5.5	8.0	2.1%	24%
Transport privé et activité annexe	0.8			1.6		4.5	6.9	1.8%	20%
Belgacom et PTT	3.0			1.0		7.0	11.0	2.9%	32%
<b>BANQUES, ASSUR. ET SERV. ENTREPR.</b>	<b>21.9</b>			<b>30.0</b>	<b>0.0</b>	<b>59.5</b>	<b>111.4</b>	<b>28.8%</b>	<b>100%</b>
Banques et assurances	8.9			9.8	0.0	31.8	50.5	13.0%	45%
Bureaux + divers	11.1			16.4	0.0	22.3	49.7	12.9%	45%
Bureaux d'entreprises industrielles	2.0			3.8	0.0	5.4	11.2	2.9%	10%
<b>ENSEIGNEMENT</b>	<b>14.6</b>			<b>23.1</b>	<b>0.0</b>	<b>8.0</b>	<b>45.7</b>	<b>11.8%</b>	<b>100%</b>
Enseignement de la Communauté	4.5			5.5	0.0	1.6	11.6	3.0%	25%
Enseignement officiel	2.2			9.9		1.4	13.5	3.5%	30%
Enseignement libre, privé et internat.	4.7			3.7		1.4	9.8	2.5%	21%
Universités et recherche	3.2			4.0		3.6	10.8	2.8%	24%
<b>SOINS ET SANTE</b>	<b>4.8</b>	<b>2.1</b>		<b>22.7</b>		<b>14.0</b>	<b>43.5</b>	<b>11.3%</b>	<b>100%</b>
Hôpitaux	2.4	2.1		17.4		12.4	34.3	8.9%	79%
Polycliniques, laboratoires	0.7			0.8		0.5	2.1	0.5%	5%
Hébergement social	1.6			4.4		1.1	7.1	1.8%	16%
<b>CULTURE ET SPORT</b>	<b>1.2</b>			<b>9.8</b>		<b>5.6</b>	<b>16.6</b>	<b>4.3%</b>	<b>100%</b>
Piscines				3.2		0.7	3.9	1.0%	24%
Bibliothèques, archives, musées	0.1			2.6		1.1	3.8	1.0%	23%
Autres serv. sport. ou cult. (-piscines)	1.1			4.1		3.8	8.9	2.3%	54%
<b>AUTRES SERVICES</b>	<b>3.5</b>	<b>0.5</b>		<b>4.1</b>		<b>4.0</b>	<b>12.0</b>	<b>3.1%</b>	<b>100%</b>
Blanchisseries, teintureries, lavoirs	0.3	0.5		1.8		0.4	2.8	0.7%	24%
Autres services	3.2			2.3		3.7	9.2	2.4%	76%
<b>ADM. PUBLIQUES ET INTERNATIONALES</b>	<b>14.7</b>	<b>0.6</b>		<b>24.6</b>	<b>0.0</b>	<b>27.4</b>	<b>67.3</b>	<b>17.4%</b>	<b>100%</b>
Administration de l'Etat	5.2			10.6	0.0	11.8	27.6	7.1%	41%
Admin. comm. + CPAS + Intercom.	0.6			3.3		1.5	5.5	1.4%	8%
Admin. régionales et communautaires	1.5	0.6		4.1		2.3	8.6	2.2%	13%
Défense nationale	2.5			1.0		0.9	4.4	1.1%	6%
Organismes internat. (+ OTAN)	3.5			4.8		9.1	17.4	4.5%	26%
Sécurité sociale obligatoire	1.4			0.7		1.8	3.9	1.0%	6%
<b>ENERGIE EAU</b>	<b>1.2</b>			<b>1.3</b>		<b>1.3</b>	<b>3.8</b>	<b>1.0%</b>	<b>100%</b>
<b>TOTAL TERTIAIRE HT</b>	<b>81.2</b>	<b>3.5</b>	<b>0.1</b>	<b>136.7</b>	<b>0.1</b>	<b>165.3</b>	<b>387.0</b>	<b>100%</b>	
<b>% DU TOTAL</b>	<b>21.0%</b>	<b>0.9%</b>	<b>0.0%</b>	<b>35.3%</b>	<b>0.0%</b>	<b>42.7%</b>	<b>100%</b>		
<b>TERTIAIRE HT MARCHAND</b>	<b>36.1</b>	<b>0.9</b>	<b>0.1</b>	<b>49.3</b>	<b>0.0</b>	<b>89.5</b>	<b>175.9</b>	<b>45%</b>	
<b>TERTIAIRE HT NON MARCHAND</b>	<b>45.1</b>	<b>2.7</b>		<b>87.4</b>	<b>0.1</b>	<b>75.8</b>	<b>211.0</b>	<b>55%</b>	

**3.4. Bilan énergétique détaillé du secteur tertiaire HT en Région de Bruxelles-Capitale 1991 (en %)**

Branche/Sous-Branche	Fioul Léger	Fioul Lourd	Autres Pr.Pétr.	Gaz Nat.	Autres	Elec. H.T.	Total
<b>COMMERCE</b>	<b>20.4</b>	<b>0.8</b>	<b>0.2</b>	<b>29.0</b>		<b>49.5</b>	<b>100</b>
Commerce (hors supermarché)	29.8	1.9	0.5	23.3		44.5	100
Supermarchés	8.0			24.9		67.1	100
Horeca	17.6			42.3		40.1	100
<b>TRANSPORT ET COMMUNICATION</b>	<b>25.6</b>			<b>17.4</b>		<b>57.0</b>	<b>100</b>
Chemin de fer	48.6			22.0		29.4	100
Transport public (hors SNCB)	12.2			18.9		68.9	100
Transport privé et activité annexe	11.1			23.5		65.4	100
Belgacom et PTT	27.3			9.1		63.6	100
<b>BANQUES, ASSUR. ET SERV. ENTREPR.</b>	<b>19.7</b>			<b>26.9</b>	<b>0.0</b>	<b>53.4</b>	<b>100</b>
Banques et assurances	17.6			19.4	0.0	62.9	100
Bureaux + divers	22.2			32.9	0.0	44.9	100
Bureaux d'entreprises industrielles	17.6			34.2	0.0	48.2	100
<b>ENSEIGNEMENT</b>	<b>31.9</b>			<b>50.5</b>	<b>0.1</b>	<b>17.5</b>	<b>100</b>
Enseignement de la Communauté	38.3			47.3	0.4	14.0	100
Enseignement officiel	16.3			73.1		10.6	100
Enseignement libre, privé et internat.	48.3			37.8		13.9	100
Universités et recherche	29.6			37.0		33.4	100
<b>SOINS ET SANTE</b>	<b>10.9</b>	<b>4.7</b>		<b>52.1</b>		<b>32.2</b>	<b>100</b>
Hôpitaux	7.1	6.0		50.8		36.2	100
Polycliniques, laboratoires	34.2			39.9		25.9	100
Hébergement social	22.8			62.0		15.2	100
<b>CULTURE ET SPORT</b>	<b>7.2</b>			<b>59.2</b>		<b>33.6</b>	<b>100</b>
Piscines				81.6		18.4	100
Bibliothèques, archives, musées	2.2			69.1		28.7	100
Autres serv. sport. ou cult. (-piscines)	12.4			45.3		42.2	100
<b>AUTRES SERVICES</b>	<b>28.7</b>	<b>3.8</b>		<b>33.8</b>		<b>33.7</b>	<b>100</b>
Blanchisseries, teintureries, lavoirs	9.2	16.0		62.1		12.7	100
Autres services	34.8			25.1		40.2	100
<b>ADM. PUBLIQUES ET INTERNATIONALES</b>	<b>21.8</b>	<b>0.9</b>		<b>36.5</b>	<b>0.0</b>	<b>40.7</b>	<b>100</b>
Administration de l'Etat	18.7			38.5	0.0	42.7	100
Admin. comm. + CPAS + Intercom.	11.7			60.6		27.8	100
Admin. régionales et communautaires	17.9	6.8		48.1		27.2	100
Défense nationale	56.9			22.5		20.6	100
Organismes internat. (+ OTAN)	20.2			27.6		52.1	100
Sécurité sociale obligatoire	35.1			18.3		46.6	100
<b>ENERGIE EAU</b>	<b>31.8</b>			<b>33.6</b>		<b>34.6</b>	<b>100</b>
<b>TOTAL TERTIAIRE HT</b>	<b>21.0</b>	<b>0.9</b>	<b>0.0</b>	<b>35.3</b>	<b>0.0</b>	<b>42.7</b>	<b>100</b>
<b>TERTIAIRE HT MARCHAND</b>	<b>20.5</b>	<b>0.5</b>	<b>0.1</b>	<b>28.0</b>	<b>0.0</b>	<b>50.9</b>	<b>100</b>
<b>TERTIAIRE HT NON MARCHAND</b>	<b>21.4</b>	<b>1.3</b>		<b>41.4</b>	<b>0.0</b>	<b>35.9</b>	<b>100</b>

**3.5. Bilan énergétique détaillé du secteur tertiaire HT en Région de Bruxelles-Capitale 1992 (en ktep)**

Branche/Sous-Branche	Fioul Léger	Fioul Lourd	Autres Pr.Pétr.	Gaz Nat.	Autres	Elec. H.T.	Total	% du Total	% de la br.
<b>COMMERCE</b>	<b>11.0</b>	<b>0.4</b>		<b>14.8</b>		<b>26.8</b>	<b>53.0</b>	<b>13.7%</b>	<b>100%</b>
Commerce (hors supermarché)	7.2	0.4		5.6		10.7	23.8	6.2%	45%
Supermarchés	1.2			3.1		9.5	13.8	3.6%	26%
Horeca	2.6			6.1		6.6	15.3	4.0%	29%
<b>TRANSPORT ET COMMUNICATION</b>	<b>8.2</b>			<b>5.1</b>		<b>19.9</b>	<b>33.2</b>	<b>8.6%</b>	<b>100%</b>
Chemin de fer	3.6			1.3		2.3	7.2	1.9%	22%
Transport public (hors SNCB)	1.1			1.3		5.5	8.0	2.1%	24%
Transport privé et activité annexe	0.8			1.3		4.6	6.6	1.7%	20%
Belgacom et PTT	2.7			1.1		7.6	11.4	2.9%	34%
<b>BANQUES, ASSUR. ET SERV. ENTREPR.</b>	<b>22.3</b>			<b>26.2</b>		<b>61.6</b>	<b>110.1</b>	<b>28.5%</b>	<b>100%</b>
Banques et assurances	9.2			7.8		31.7	48.7	12.6%	44%
Bureaux + divers	11.4			14.9		24.3	50.6	13.1%	46%
Bureaux d'entreprises industrielles	1.7			3.5		5.6	10.8	2.8%	10%
<b>ENSEIGNEMENT</b>	<b>14.5</b>			<b>22.7</b>	<b>0.0</b>	<b>8.3</b>	<b>45.6</b>	<b>11.8%</b>	<b>100%</b>
Enseignement de la Communauté	4.5			5.6	0.0	1.7	11.8	3.0%	26%
Enseignement officiel	2.2			9.9		1.5	13.5	3.5%	30%
Enseignement libre, privé et internat.	4.7			3.3		1.5	9.5	2.5%	21%
Universités et recherche	3.1			4.0		3.7	10.8	2.8%	24%
<b>SOINS ET SANTE</b>	<b>4.8</b>	<b>2.1</b>		<b>21.9</b>		<b>14.3</b>	<b>43.1</b>	<b>11.1%</b>	<b>100%</b>
Hôpitaux	2.4	2.1		17.1		12.6	34.2	8.8%	79%
Polycliniques, laboratoires	0.7			0.7		0.6	1.9	0.5%	4%
Hébergement social	1.7			4.1		1.1	7.0	1.8%	16%
<b>CULTURE ET SPORT</b>	<b>1.5</b>			<b>9.3</b>		<b>5.8</b>	<b>16.6</b>	<b>4.3%</b>	<b>100%</b>
Piscines				3.1		0.7	3.8	1.0%	23%
Bibliothèques, archives, musées	0.1			2.5		1.2	3.8	1.0%	23%
Autres serv. sport. ou cult. (-piscines)	1.4			3.6		4.0	9.0	2.3%	54%
<b>AUTRES SERVICES</b>	<b>3.5</b>	<b>0.5</b>		<b>4.2</b>		<b>4.1</b>	<b>12.3</b>	<b>3.2%</b>	<b>100%</b>
Blanchisseries, teinturerie, lavoirs	0.5	0.5		1.8		0.4	3.1	0.8%	25%
Autres services	3.1			2.4		3.8	9.2	2.4%	75%
<b>ADM. PUBLIQUES ET INTERNATIONALES</b>	<b>16.2</b>	<b>0.7</b>		<b>24.9</b>		<b>27.6</b>	<b>69.4</b>	<b>17.9%</b>	<b>100%</b>
Administration de l'Etat	5.5			10.9		12.5	28.9	7.5%	42%
Admin. comm. + CPAS + Intercom.	0.6			3.3		1.6	5.5	1.4%	8%
Admin. régionales et communautaires	1.6	0.7		4.2		2.3	8.8	2.3%	13%
Défense nationale	2.4			0.8		0.8	4.1	1.1%	6%
Organismes internat. (+ OTAN)	4.7			4.9		8.3	17.9	4.6%	26%
Sécurité sociale obligatoire	1.4			0.8		2.0	4.2	1.1%	6%
<b>ENERGIE EAU</b>	<b>1.2</b>			<b>1.2</b>		<b>1.2</b>	<b>3.6</b>	<b>0.9%</b>	<b>100%</b>
<b>TOTAL TERTIAIRE HT</b>	<b>83.2</b>	<b>3.6</b>		<b>130.3</b>	<b>0.0</b>	<b>169.7</b>	<b>386.9</b>	<b>100%</b>	
<b>% DU TOTAL</b>	<b>21.5%</b>	<b>0.9%</b>		<b>33.7%</b>	<b>0.0%</b>	<b>43.9%</b>	<b>100%</b>		
<b>TERTIAIRE HT MARCHAND</b>	<b>36.8</b>	<b>0.8</b>		<b>45.2</b>		<b>92.5</b>	<b>175.3</b>	<b>45%</b>	
<b>TERTIAIRE HT NON MARCHAND</b>	<b>46.4</b>	<b>2.8</b>		<b>85.1</b>	<b>0.0</b>	<b>77.2</b>	<b>211.6</b>	<b>55%</b>	

**3.6. Bilan énergétique détaillé du secteur tertiaire HT en Région de Bruxelles-Capitale 1992 (en %)**

Branche/Sous-Branche	Fioul Léger	Fioul Lourd	Autres Pr.Pétr.	Gaz Nat.	Autres	Elec. H.T.	Total
<b>COMMERCE</b>	<b>20.7</b>	<b>0.7</b>		<b>28.0</b>		<b>50.5</b>	<b>100</b>
Commerce (hors supermarché)	30.1	1.7		23.4		44.9	100
Supermarchés	8.7			22.7		68.6	100
Horeca	17.1			40.0		43.0	100
<b>TRANSPORT ET COMMUNICATION</b>	<b>24.6</b>			<b>15.4</b>		<b>60.0</b>	<b>100</b>
Chemin de fer	50.0			18.3		31.7	100
Transport public (hors SNCB)	14.2			16.7		69.1	100
Transport privé et activité annexe	11.4			20.1		68.5	100
Belgacom et PTT	23.5			9.9		66.6	100
<b>BANQUES, ASSUR. ET SERV. ENTREPR.</b>	<b>20.3</b>			<b>23.8</b>		<b>56.0</b>	<b>100</b>
Banques et assurances	18.9			16.0		65.1	100
Bureaux + divers	22.6			29.4		48.0	100
Bureaux d'entreprises industrielles	15.6			32.6		51.8	100
<b>ENSEIGNEMENT</b>	<b>31.9</b>			<b>49.8</b>	<b>0.1</b>	<b>18.2</b>	<b>100</b>
Enseignement de la Communauté	38.2			47.4	0.4	14.1	100
Enseignement officiel	16.4			72.8		10.8	100
Enseignement libre, privé et internat.	49.8			34.6		15.6	100
Universités et recherche	28.6			36.9		34.5	100
<b>SOINS ET SANTE</b>	<b>11.2</b>	<b>4.8</b>		<b>50.9</b>		<b>33.1</b>	<b>100</b>
Hôpitaux	7.1	6.0		50.0		36.9	100
Polycliniques, laboratoires	35.6			35.6		28.8	100
Hébergement social	24.5			59.5		16.0	100
<b>CULTURE ET SPORT</b>	<b>8.8</b>			<b>55.9</b>		<b>35.3</b>	<b>100</b>
Piscines				82.2		17.8	100
Bibliothèques, archives, musées	2.2			65.7		32.1	100
Autres serv. sport. ou cult. (-piscines)	15.3			40.6		44.1	100
<b>AUTRES SERVICES</b>	<b>28.8</b>	<b>3.7</b>		<b>33.9</b>		<b>33.5</b>	<b>100</b>
Blanchisseries, teintureries, lavoirs	15.4	14.8		58.1		11.7	100
Autres services	33.3			25.9		40.8	100
<b>ADM. PUBLIQUES ET INTERNATIONALES</b>	<b>23.4</b>	<b>1.0</b>		<b>35.9</b>		<b>39.8</b>	<b>100</b>
Administration de l'Etat	19.1			37.6		43.3	100
Admin. comm. + CPAS + Intercom.	11.6			59.7		28.7	100
Admin. régionales et communautaires	18.2	8.0		47.3		26.5	100
Défense nationale	59.3			20.4		20.3	100
Organismes internat. (+ OTAN)	26.0			27.6		46.5	100
Sécurité sociale obligatoire	32.5			18.9		48.6	100
<b>ENERGIE EAU</b>	<b>32.8</b>			<b>33.2</b>		<b>34.0</b>	<b>100</b>
<b>TOTAL TERTIAIRE HT</b>	<b>21.5</b>	<b>0.9</b>		<b>33.7</b>	<b>0.0</b>	<b>43.9</b>	<b>100</b>
<b>TERTIAIRE HT MARCHAND</b>	<b>21.0</b>	<b>0.5</b>		<b>25.8</b>		<b>52.8</b>	<b>100</b>
<b>TERTIAIRE HT NON MARCHAND</b>	<b>21.9</b>	<b>1.3</b>		<b>40.2</b>	<b>0.0</b>	<b>36.5</b>	<b>100</b>

**3.7. Bilan énergétique détaillé du secteur tertiaire HT en Région de Bruxelles-Capitale 1993 (en ktep)**

Branche/Sous-Branche	Fioul Léger	Fioul Lourd	Autres Pr.Pétr.	Gaz Nat.	Autres	Elec. H.T.	Total	% du Total	% de la br.
<b>COMMERCE</b>	<b>11.9</b>	<b>0.6</b>		<b>17.9</b>	<b>0.1</b>	<b>29.4</b>	<b>59.8</b>	<b>14.9%</b>	<b>100%</b>
Commerce (hors supermarché)	7.8	0.6		6.9	0.0	10.9	26.3	6.6%	44%
Supermarchés	0.9			4.2	0.0	10.6	15.7	3.9%	26%
Horeca	3.2			6.8		7.9	17.8	4.5%	30%
<b>TRANSPORT ET COMMUNICATION</b>	<b>7.6</b>		<b>0.0</b>	<b>4.1</b>		<b>20.6</b>	<b>32.3</b>	<b>8.1%</b>	<b>100%</b>
Chemin de fer	3.2		0.0	1.4		2.4	7.1	1.8%	22%
Transport public (hors SNCB)	1.5			1.1		5.9	8.4	2.1%	26%
Transport privé et activité annexe	0.9			0.4		5.1	6.4	1.6%	20%
Belgacom et PTT	2.0			1.2		7.3	10.4	2.6%	32%
<b>BANQUES, ASSUR. ET SERV. ENTREPR.</b>	<b>24.6</b>			<b>30.0</b>		<b>61.3</b>	<b>115.9</b>	<b>28.9%</b>	<b>100%</b>
Banques et assurances	9.5			11.3		32.8	53.6	13.4%	46%
Bureaux + divers	14.2			13.2		22.9	50.3	12.6%	43%
Bureaux d'entreprises industrielles	0.9			5.5		5.6	12.0	3.0%	10%
<b>ENSEIGNEMENT</b>	<b>14.2</b>			<b>19.8</b>	<b>0.1</b>	<b>7.8</b>	<b>41.9</b>	<b>10.5%</b>	<b>100%</b>
Enseignement de la Communauté	4.7			5.9	0.1	1.6	12.4	3.1%	29%
Enseignement officiel	2.4			5.5		1.4	9.2	2.3%	22%
Enseignement libre, privé et internat.	3.9			3.3		1.3	8.4	2.1%	20%
Universités et recherche	3.2			5.1		3.5	11.9	3.0%	28%
<b>SOINS ET SANTE</b>	<b>5.1</b>	<b>1.8</b>		<b>27.0</b>		<b>14.1</b>	<b>48.0</b>	<b>12.0%</b>	<b>100%</b>
Hôpitaux	3.2	1.8		21.4		12.4	38.8	9.7%	81%
Polycliniques, laboratoires	0.6			1.1		0.5	2.2	0.5%	5%
Hébergement social	1.3			4.6		1.2	7.0	1.8%	15%
<b>CULTURE ET SPORT</b>	<b>1.9</b>			<b>11.5</b>		<b>6.9</b>	<b>20.3</b>	<b>5.1%</b>	<b>100%</b>
Piscines				3.1		0.8	3.9	1.0%	19%
Bibliothèques, archives, musées	0.1			3.5		1.2	4.7	1.2%	23%
Autres serv. sport. ou cult. (-piscines)	1.8			4.9		5.0	11.7	2.9%	58%
<b>AUTRES SERVICES</b>	<b>2.6</b>	<b>0.7</b>		<b>3.2</b>		<b>2.9</b>	<b>9.4</b>	<b>2.3%</b>	<b>100%</b>
Blanchisseries, teinturerie, lavoirs	0.4	0.7		1.4		0.3	2.8	0.7%	30%
Autres services	2.1			1.8		2.6	6.5	1.6%	70%
<b>ADM. PUBLIQUES ET INTERNATIONALES</b>	<b>14.3</b>	<b>0.5</b>		<b>24.5</b>	<b>0.0</b>	<b>28.8</b>	<b>68.1</b>	<b>17.0%</b>	<b>100%</b>
Administration de l'Etat	4.9	0.5		8.3		11.3	25.0	6.2%	37%
Admin. comm. + CPAS + Intercom.	0.8			3.3		1.7	5.8	1.5%	9%
Admin. régionales et communautaires	0.7			4.6		2.1	7.4	1.8%	11%
Défense nationale	1.6			0.8	0.0	0.9	3.4	0.9%	5%
Organismes internat. (+ OTAN)	4.9			6.5		10.9	22.4	5.6%	33%
Sécurité sociale obligatoire	1.3			1.0		1.9	4.1	1.0%	6%
<b>ENERGIE EAU</b>	<b>0.4</b>			<b>2.2</b>		<b>2.2</b>	<b>4.9</b>	<b>1.2%</b>	<b>100%</b>
<b>TOTAL TERTIAIRE HT</b>	<b>82.5</b>	<b>3.6</b>	<b>0.0</b>	<b>140.2</b>	<b>0.2</b>	<b>174.1</b>	<b>400.6</b>	<b>100%</b>	
<b>% DU TOTAL</b>	<b>20.6%</b>	<b>0.9%</b>	<b>0.0%</b>	<b>35.0%</b>	<b>0.0%</b>	<b>43.5%</b>	<b>100%</b>		
<b>TERTIAIRE HT MARCHAND</b>	<b>39.1</b>	<b>1.3</b>		<b>51.1</b>	<b>0.1</b>	<b>93.6</b>	<b>185.1</b>	<b>46%</b>	
<b>TERTIAIRE HT NON MARCHAND</b>	<b>43.5</b>	<b>2.2</b>	<b>0.0</b>	<b>89.1</b>	<b>0.1</b>	<b>80.5</b>	<b>215.4</b>	<b>54%</b>	

**3.8. Bilan énergétique détaillé du secteur tertiaire HT en Région de Bruxelles-Capitale 1993 (en %)**

Branche/Sous-Branche	Fioul Léger	Fioul Lourd	Autres Pr.Pétr.	Gaz Nat.	Autres	Elec. H.T.	Total
<b>COMMERCE</b>	<b>19.9</b>	<b>1.0</b>		<b>29.9</b>	<b>0.1</b>	<b>49.1</b>	<b>100</b>
Commerce (hors supermarché)	29.7	2.4		26.4	0.1	41.3	100
Supermarchés	5.6			26.5	0.2	67.7	100
Horeca	17.9			38.0		44.0	100
<b>TRANSPORT ET COMMUNICATION</b>	<b>23.5</b>		<b>0.0</b>	<b>12.5</b>		<b>63.9</b>	<b>100</b>
Chemin de fer	45.5		0.2	19.7		34.6	100
Transport public (hors SNCB)	17.5			12.6		70.0	100
Transport privé et activité annexe	14.1			6.7		79.2	100
Belgacom et PTT	19.2			11.2		69.6	100
<b>BANQUES, ASSUR. ET SERV. ENTREPR.</b>	<b>21.2</b>			<b>25.9</b>		<b>52.9</b>	<b>100</b>
Banques et assurances	17.8			21.0		61.2	100
Bureaux + divers	28.1			26.3		45.6	100
Bureaux d'entreprises industrielles	7.7			45.9		46.5	100
<b>ENSEIGNEMENT</b>	<b>33.9</b>			<b>47.3</b>	<b>0.2</b>	<b>18.6</b>	<b>100</b>
Enseignement de la Communauté	38.4			48.1	0.5	12.9	100
Enseignement officiel	25.5			59.8		14.7	100
Enseignement libre, privé et internat.	45.7			38.6		15.7	100
Universités et recherche	27.2			42.9		29.8	100
<b>SOINS ET SANTE</b>	<b>10.6</b>	<b>3.6</b>		<b>56.3</b>		<b>29.4</b>	<b>100</b>
Hôpitaux	8.3	4.5		55.2		32.0	100
Polycliniques, laboratoires	26.8			48.9		24.3	100
Hébergement social	18.3			65.2		16.4	100
<b>CULTURE ET SPORT</b>	<b>9.1</b>			<b>56.9</b>		<b>34.0</b>	<b>100</b>
Piscines				80.0		20.0	100
Bibliothèques, archives, musées	1.1			74.2		24.7	100
Autres serv. sport. ou cult. (-piscines)	15.4			42.2		42.4	100
<b>AUTRES SERVICES</b>	<b>27.4</b>	<b>7.6</b>		<b>34.0</b>		<b>31.1</b>	<b>100</b>
Blanchisseries, teintureries, lavoirs	14.8	25.0		48.6		11.6	100
Autres services	32.9			27.7		39.5	100
<b>ADM. PUBLIQUES ET INTERNATIONALES</b>	<b>21.0</b>	<b>0.7</b>		<b>35.9</b>	<b>0.0</b>	<b>42.3</b>	<b>100</b>
Administration de l'Etat	19.6	1.9		33.1		45.4	100
Admin. comm. + CPAS + Intercom.	14.6			56.9		28.6	100
Admin. régionales et communautaires	9.7			61.9		28.4	100
Défense nationale	47.8			24.8	0.8	26.6	100
Organismes internat. (+ OTAN)	22.1			29.1		48.9	100
Sécurité sociale obligatoire	30.8			23.1		46.1	100
<b>ENERGIE EAU</b>	<b>8.9</b>			<b>45.0</b>		<b>46.1</b>	<b>100</b>
<b>TOTAL TERTIAIRE HT</b>	<b>20.6</b>	<b>0.9</b>	<b>0.0</b>	<b>35.0</b>	<b>0.0</b>	<b>43.5</b>	<b>100</b>
<b>TERTIAIRE HT MARCHAND</b>	<b>21.1</b>	<b>0.7</b>		<b>27.6</b>	<b>0.0</b>	<b>50.6</b>	<b>100</b>
<b>TERTIAIRE HT NON MARCHAND</b>	<b>20.2</b>	<b>1.0</b>	<b>0.0</b>	<b>41.4</b>	<b>0.0</b>	<b>37.4</b>	<b>100</b>

**3.9. Bilan énergétique détaillé du secteur tertiaire HT en Région de Bruxelles-Capitale 1994 (en ktep)**

Branche/Sous-Branche	Fioul Léger	Fioul Lourd	Autres Pr.Pétr.	Gaz Nat.	Autres	Elec. H.T.	Total	% du Total	% de la br.
<b>COMMERCE</b>	<b>10.9</b>			<b>17.2</b>	<b>0.0</b>	<b>29.9</b>	<b>57.9</b>	<b>14.6%</b>	<b>100%</b>
Commerce (hors supermarché)	7.1			7.5	0.0	12.2	26.8	6.8%	46%
Supermarchés	0.7			3.3		10.1	14.1	3.6%	24%
Horeca	3.0			6.4		7.6	17.0	4.3%	29%
<b>TRANSPORT ET COMMUNICATION</b>	<b>7.6</b>		<b>0.0</b>	<b>4.2</b>		<b>22.6</b>	<b>34.4</b>	<b>8.7%</b>	<b>100%</b>
Chemin de fer	3.0		0.0	1.4		3.1	7.5	1.9%	22%
Transport public (hors SNCB)	1.4			1.0		6.0	8.4	2.1%	24%
Transport privé et activité annexe	1.3			1.0		5.5	7.8	2.0%	23%
Belgacom et PTT	1.9			0.8		8.0	10.7	2.7%	31%
<b>BANQUES, ASSUR. ET SERV. ENTREPR.</b>	<b>21.8</b>			<b>32.7</b>		<b>61.9</b>	<b>116.3</b>	<b>29.4%</b>	<b>100%</b>
Banques et assurances	9.8			10.8		32.5	53.0	13.4%	46%
Bureaux + divers	11.3			15.8		23.8	50.9	12.9%	44%
Bureaux d'entreprises industrielles	0.7			6.1		5.6	12.4	3.1%	11%
<b>ENSEIGNEMENT</b>	<b>12.3</b>			<b>18.0</b>		<b>7.5</b>	<b>37.8</b>	<b>9.5%</b>	<b>100%</b>
Enseignement de la Communauté	4.4			6.0		1.6	12.1	3.1%	32%
Enseignement officiel	2.1			4.0		1.3	7.4	1.9%	20%
Enseignement libre, privé et internat.	3.3			3.4		1.3	8.0	2.0%	21%
Universités et recherche	2.5			4.5		3.3	10.3	2.6%	27%
<b>SOINS ET SANTE</b>	<b>5.2</b>	<b>1.5</b>		<b>26.7</b>		<b>14.3</b>	<b>47.7</b>	<b>12.1%</b>	<b>100%</b>
Hôpitaux	3.4	1.5		18.7		12.6	36.2	9.2%	76%
Polycliniques, laboratoires	0.5			0.4		0.5	1.4	0.4%	3%
Hébergement social	1.3			7.5		1.2	10.0	2.5%	21%
<b>CULTURE ET SPORT</b>	<b>2.1</b>			<b>9.6</b>		<b>7.3</b>	<b>19.0</b>	<b>4.8%</b>	<b>100%</b>
Piscines				1.4		0.8	2.2	0.5%	11%
Bibliothèques, archives, musées	0.3			3.2		1.6	5.1	1.3%	27%
Autres serv. sport. ou cult. (-piscines)	1.8			5.0		4.9	11.7	3.0%	62%
<b>AUTRES SERVICES</b>	<b>2.4</b>	<b>0.6</b>		<b>2.5</b>		<b>3.1</b>	<b>8.6</b>	<b>2.2%</b>	<b>100%</b>
Blanchisseries, teintureries, lavoirs	0.2	0.6		0.5		0.3	1.7	0.4%	19%
Autres services	2.2			1.9		2.8	6.9	1.8%	81%
<b>ADM. PUBLIQUES ET INTERNATIONALES</b>	<b>14.4</b>	<b>0.4</b>		<b>24.2</b>	<b>0.0</b>	<b>30.6</b>	<b>69.6</b>	<b>17.6%</b>	<b>100%</b>
Administration de l'Etat	5.4	0.4		9.6		12.2	27.6	7.0%	40%
Admin. comm. + CPAS + Intercom.	0.9			4.6		1.7	7.2	1.8%	10%
Admin. régionales et communautaires	0.9			3.2		2.3	6.3	1.6%	9%
Défense nationale	1.6			0.4	0.0	0.9	2.9	0.7%	4%
Organismes internat. (+ OTAN)	4.3			5.7		11.6	21.6	5.5%	31%
Sécurité sociale obligatoire	1.3			0.8		1.9	4.0	1.0%	6%
<b>ENERGIE EAU</b>	<b>0.4</b>			<b>1.6</b>		<b>2.2</b>	<b>4.3</b>	<b>1.1%</b>	<b>100%</b>
<b>TOTAL TERTIAIRE HT</b>	<b>77.0</b>	<b>2.6</b>	<b>0.0</b>	<b>136.6</b>	<b>0.0</b>	<b>179.4</b>	<b>395.6</b>	<b>100%</b>	
<b>% DU TOTAL</b>	<b>19.5%</b>	<b>0.6%</b>	<b>0.0%</b>	<b>34.5%</b>	<b>0.0%</b>	<b>45.3%</b>	<b>100%</b>		
<b>TERTIAIRE HT MARCHAND</b>	<b>35.0</b>	<b>0.6</b>		<b>52.3</b>	<b>0.0</b>	<b>94.9</b>	<b>182.8</b>	<b>46%</b>	
<b>TERTIAIRE HT NON MARCHAND</b>	<b>42.0</b>	<b>1.9</b>	<b>0.0</b>	<b>84.3</b>	<b>0.0</b>	<b>84.5</b>	<b>212.8</b>	<b>54%</b>	



**3.10. Bilan énergétique détaillé du secteur tertiaire HT en Région de Bruxelles-Capitale 1994 (en %)**

Branche/Sous-Branche	Fioul Léger	Fioul Lourd	Autres Pr.Pétr.	Gaz Nat.	Autres	Elec. H.T.	Total
<b>COMMERCE</b>	<b>18.7</b>			<b>29.6</b>	<b>0.1</b>	<b>51.6</b>	<b>100</b>
Commerce (hors supermarché)	26.7			27.9	0.1	45.3	100
Supermarchés	4.8			23.5		71.7	100
Horeca	17.8			37.5		44.7	100
<b>TRANSPORT ET COMMUNICATION</b>	<b>22.1</b>		<b>0.0</b>	<b>12.3</b>		<b>65.5</b>	<b>100</b>
Chemin de fer	40.1		0.2	18.4		41.3	100
Transport public (hors SNCB)	16.3			12.4		71.3	100
Transport privé et activité annexe	17.1			13.2		69.7	100
Belgacom et PTT	17.8			7.4		74.8	100
<b>BANQUES, ASSUR. ET SERV. ENTREPR.</b>	<b>18.7</b>			<b>28.1</b>		<b>53.2</b>	<b>100</b>
Banques et assurances	18.4			20.4		61.2	100
Bureaux + divers	22.1			31.1		46.8	100
Bureaux d'entreprises industrielles	5.9			49.0		45.1	100
<b>ENSEIGNEMENT</b>	<b>32.6</b>			<b>47.5</b>		<b>19.9</b>	<b>100</b>
Enseignement de la Communauté	36.6			49.9		13.5	100
Enseignement officiel	27.8			54.2		18.0	100
Enseignement libre, privé et internat.	41.4			42.6		16.0	100
Universités et recherche	24.5			43.9		31.6	100
<b>SOINS ET SANTE</b>	<b>10.9</b>	<b>3.2</b>		<b>55.9</b>		<b>30.0</b>	<b>100</b>
Hôpitaux	9.4	4.3		51.6		34.8	100
Polycliniques, laboratoires	35.9			30.4		33.7	100
Hébergement social	12.7			75.1		12.3	100
<b>CULTURE ET SPORT</b>	<b>10.9</b>			<b>50.5</b>		<b>38.6</b>	<b>100</b>
Piscines				64.4		35.6	100
Bibliothèques, archives, musées	5.4			63.0		31.6	100
Autres serv. sport. ou cult. (-piscines)	15.3			42.4		42.2	100
<b>AUTRES SERVICES</b>	<b>27.8</b>	<b>7.4</b>		<b>28.5</b>		<b>36.3</b>	<b>100</b>
Blanchisseries, teintureriers, lavoirs	12.4	38.0		31.7		18.0	100
Autres services	31.5			27.8		40.7	100
<b>ADM. PUBLIQUES ET INTERNATIONALES</b>	<b>20.7</b>	<b>0.5</b>		<b>34.7</b>	<b>0.0</b>	<b>44.0</b>	<b>100</b>
Administration de l'Etat	19.7	1.4		34.6		44.3	100
Admin. comm. + CPAS + Intercom.	12.9			63.5		23.6	100
Admin. régionales et communautaires	14.1			50.0		35.9	100
Défense nationale	53.9			13.6	0.5	32.0	100
Organismes internat. (+ OTAN)	19.7			26.4		53.9	100
Sécurité sociale obligatoire	33.1			20.3		46.6	100
<b>ENERGIE EAU</b>	<b>9.7</b>			<b>38.4</b>		<b>51.9</b>	<b>100</b>
<b>TOTAL TERTIAIRE HT</b>	<b>19.5</b>	<b>0.6</b>	<b>0.0</b>	<b>34.5</b>	<b>0.0</b>	<b>45.3</b>	<b>100</b>
<b>TERTIAIRE HT MARCHAND</b>	<b>19.1</b>	<b>0.3</b>		<b>28.6</b>	<b>0.0</b>	<b>51.9</b>	<b>100</b>
<b>TERTIAIRE HT NON MARCHAND</b>	<b>19.7</b>	<b>0.9</b>	<b>0.0</b>	<b>39.6</b>	<b>0.0</b>	<b>39.7</b>	<b>100</b>

**3.11. Bilan énergétique détaillé du secteur tertiaire HT en Région de Bruxelles-Capitale 1995 (en ktep)**

Branche/Sous-Branche	Fioul Léger	Fioul Lourd	Autres Pr.Pétr.	Gaz Nat.	Autres	Elec. H.T.	Total	% du Total	% de la br.
<b>COMMERCE</b>	<b>13.1</b>	<b>0.3</b>		<b>21.9</b>	<b>0.1</b>	<b>31.4</b>	<b>66.7</b>	<b>16.1%</b>	<b>100%</b>
Commerce (hors supermarché)	9.2	0.3		8.6	0.1	13.9	32.1	7.7%	48%
Supermarchés	0.6			3.1		9.4	13.1	3.2%	20%
Horeca	3.2			10.2		8.1	21.6	5.2%	32%
<b>TRANSPORT ET COMMUNICATION</b>	<b>6.3</b>		<b>0.0</b>	<b>5.5</b>		<b>22.7</b>	<b>34.5</b>	<b>8.3%</b>	<b>100%</b>
Chemin de fer	1.4		0.0	1.4		3.1	6.0	1.4%	17%
Transport public (hors SNCB)	1.4			1.0		5.8	8.2	2.0%	24%
Transport privé et activité annexe	1.1			1.5		5.4	8.0	1.9%	23%
Belgacom et PTT	2.5			1.5		8.3	12.3	3.0%	36%
<b>BANQUES, ASSUR. ET SERV. ENTREPR.</b>	<b>25.2</b>			<b>30.0</b>		<b>64.8</b>	<b>119.9</b>	<b>28.9%</b>	<b>100%</b>
Banques et assurances	10.0			9.3		33.4	52.7	12.7%	44%
Bureaux + divers	14.2			13.6		24.6	52.4	12.6%	44%
Bureaux d'entreprises industrielles	0.9			7.1		6.8	14.8	3.6%	12%
<b>ENSEIGNEMENT</b>	<b>10.4</b>			<b>20.9</b>		<b>7.6</b>	<b>38.8</b>	<b>9.4%</b>	<b>100%</b>
Enseignement de la Communauté	4.4			5.9		1.6	11.9	2.9%	31%
Enseignement officiel	1.8			5.6		1.3	8.8	2.1%	23%
Enseignement libre, privé et internat.	3.1			3.8		1.3	8.3	2.0%	21%
Universités et recherche	1.0			5.5		3.3	9.8	2.4%	25%
<b>SOINS ET SANTE</b>	<b>4.1</b>			<b>25.6</b>		<b>15.0</b>	<b>44.6</b>	<b>10.8%</b>	<b>100%</b>
Hôpitaux	2.6			20.2		13.3	36.1	8.7%	81%
Polycliniques, laboratoires	0.4			0.4		0.4	1.2	0.3%	3%
Hébergement social	1.0			5.0		1.3	7.3	1.8%	16%
<b>CULTURE ET SPORT</b>	<b>2.7</b>			<b>12.3</b>		<b>7.4</b>	<b>22.3</b>	<b>5.4%</b>	<b>100%</b>
Piscines				3.2		0.7	3.9	0.9%	18%
Bibliothèques, archives, musées	1.5			3.1		1.6	6.3	1.5%	28%
Autres serv. sport. ou cult. (-piscines)	1.2			6.0		5.0	12.1	2.9%	54%
<b>AUTRES SERVICES</b>	<b>3.2</b>	<b>0.5</b>		<b>3.6</b>		<b>3.2</b>	<b>10.5</b>	<b>2.5%</b>	<b>100%</b>
Blanchisseries, teintureries, lavoirs	0.3	0.5		1.4		0.3	2.5	0.6%	24%
Autres services	2.9			2.2		2.9	8.0	1.9%	76%
<b>ADM. PUBLIQUES ET INTERNATIONALES</b>	<b>12.9</b>	<b>0.3</b>		<b>28.4</b>	<b>0.0</b>	<b>30.3</b>	<b>72.0</b>	<b>17.4%</b>	<b>100%</b>
Administration de l'Etat	4.4	0.3		12.3	0.0	11.9	29.0	7.0%	40%
Admin. comm. + CPAS + Intercom.	0.7			5.0		1.8	7.5	1.8%	10%
Admin. régionales et communautaires	1.4			3.2		2.1	6.7	1.6%	9%
Défense nationale	1.9			0.2		0.9	3.0	0.7%	4%
Organismes internat. (+ OTAN)	3.2			6.7		11.9	21.7	5.2%	30%
Sécurité sociale obligatoire	1.3			1.0		1.8	4.1	1.0%	6%
<b>ENERGIE EAU</b>	<b>0.5</b>			<b>2.3</b>		<b>2.4</b>	<b>5.2</b>	<b>1.3%</b>	<b>100%</b>
<b>TOTAL TERTIAIRE HT</b>	<b>78.3</b>	<b>1.2</b>	<b>0.0</b>	<b>150.4</b>	<b>0.1</b>	<b>184.6</b>	<b>414.6</b>	<b>100%</b>	
<b>% DU TOTAL</b>	<b>18.9%</b>	<b>0.3%</b>	<b>0.0%</b>	<b>36.3%</b>	<b>0.0%</b>	<b>44.5%</b>	<b>100%</b>		
<b>TERTIAIRE HT MARCHAND</b>	<b>41.5</b>	<b>0.8</b>		<b>55.5</b>	<b>0.1</b>	<b>99.3</b>	<b>197.2</b>	<b>48%</b>	
<b>TERTIAIRE HT NON MARCHAND</b>	<b>36.9</b>	<b>0.3</b>	<b>0.0</b>	<b>94.9</b>	<b>0.0</b>	<b>85.3</b>	<b>217.4</b>	<b>52%</b>	

**3.12. Bilan énergétique détaillé du secteur tertiaire HT en Région de Bruxelles-Capitale 1995 (en %)**

Branche/Sous-Branche	Fioul Léger	Fioul Lourd	Autres Pr.Pétr.	Gaz Nat.	Autres	Elec. H.T.	Total
<b>COMMERCE</b>	<b>19.6</b>	<b>0.5</b>		<b>32.8</b>	<b>0.1</b>	<b>47.1</b>	<b>100</b>
Commerce (hors supermarché)	28.8	1.0		26.7	0.2	43.3	100
Supermarchés	4.5			23.7		71.8	100
Horeca	14.9			47.4		37.7	100
<b>TRANSPORT ET COMMUNICATION</b>	<b>18.3</b>		<b>0.0</b>	<b>16.0</b>		<b>65.7</b>	<b>100</b>
Chemin de fer	23.6		0.1	23.8		52.5	100
Transport public (hors SNCB)	16.6			12.7		70.6	100
Transport privé et activité annexe	13.4			18.8		67.7	100
Belgacom et PTT	20.1			12.5		67.4	100
<b>BANQUES, ASSUR. ET SERV. ENTREPR.</b>	<b>21.0</b>			<b>25.0</b>		<b>54.0</b>	<b>100</b>
Banques et assurances	19.0			17.6		63.4	100
Bureaux + divers	27.2			26.0		46.9	100
Bureaux d'entreprises industrielles	6.3			47.8		45.9	100
<b>ENSEIGNEMENT</b>	<b>26.7</b>			<b>53.7</b>		<b>19.5</b>	<b>100</b>
Enseignement de la Communauté	36.7			49.6		13.7	100
Enseignement officiel	20.8			64.1		15.1	100
Enseignement libre, privé et internat.	38.0			46.2		15.8	100
Universités et recherche	10.5			55.9		33.6	100
<b>SOINS ET SANTE</b>	<b>9.1</b>			<b>57.3</b>		<b>33.6</b>	<b>100</b>
Hôpitaux	7.2			55.9		36.9	100
Polycliniques, laboratoires	35.8			31.8		32.4	100
Hébergement social	14.2			68.6		17.2	100
<b>CULTURE ET SPORT</b>	<b>11.9</b>			<b>55.1</b>		<b>33.0</b>	<b>100</b>
Piscines				80.9		19.1	100
Bibliothèques, archives, musées	23.7			50.2		26.1	100
Autres serv. sport. ou cult. (-piscines)	9.7			49.3		41.1	100
<b>AUTRES SERVICES</b>	<b>30.8</b>	<b>4.8</b>		<b>34.4</b>		<b>29.9</b>	<b>100</b>
Blanchisseries, teintureries, lavoirs	13.3	20.4		56.1		10.3	100
Autres services	36.3			27.7		36.0	100
<b>ADM. PUBLIQUES ET INTERNATIONALES</b>	<b>17.9</b>	<b>0.5</b>		<b>39.4</b>	<b>0.0</b>	<b>42.2</b>	<b>100</b>
Administration de l'Etat	15.1	1.2		42.4	0.0	41.2	100
Admin. comm. + CPAS + Intercom.	9.1			66.9		24.0	100
Admin. régionales et communautaires	21.4			47.3		31.4	100
Défense nationale	65.1			6.3		28.5	100
Organismes internat. (+ OTAN)	14.6			30.8		54.6	100
Sécurité sociale obligatoire	31.7			25.1		43.2	100
<b>ENERGIE EAU</b>	<b>10.0</b>			<b>44.0</b>		<b>46.1</b>	<b>100</b>
<b>TOTAL TERTIAIRE HT</b>	<b>18.9</b>	<b>0.3</b>	<b>0.0</b>	<b>36.3</b>	<b>0.0</b>	<b>44.5</b>	<b>100</b>
<b>TERTIAIRE HT MARCHAND</b>	<b>21.0</b>	<b>0.4</b>		<b>28.1</b>	<b>0.0</b>	<b>50.4</b>	<b>100</b>
<b>TERTIAIRE HT NON MARCHAND</b>	<b>16.9</b>	<b>0.2</b>	<b>0.0</b>	<b>43.6</b>	<b>0.0</b>	<b>39.2</b>	<b>100</b>

**3.13. Bilan énergétique détaillé du secteur tertiaire HT en Région de Bruxelles-Capitale 1996 (en ktep)**

Branche/Sous-Branche	Fioul Léger	Fioul Lourd	Autres Pr.Pétr.	Gaz Nat.	Autres	Elec. H.T.	Total	% du Total	% de la br.
<b>COMMERCE</b>	<b>13.5</b>	<b>0.5</b>	<b>0.0</b>	<b>29.2</b>		<b>33.2</b>	<b>76.4</b>	<b>17.0%</b>	<b>100%</b>
Commerce (hors supermarché)	8.7	0.5		13.8		14.2	37.3	8.3%	49%
Supermarchés	1.0			4.1		10.2	15.3	3.4%	20%
Horeca	3.9		0.0	11.2		8.7	23.8	5.3%	31%
<b>TRANSPORT ET COMMUNICATION</b>	<b>5.8</b>		<b>0.0</b>	<b>5.8</b>		<b>23.9</b>	<b>35.5</b>	<b>7.9%</b>	<b>100%</b>
Chemin de fer	1.5		0.0	1.5		3.3	6.3	1.4%	18%
Transport public (hors SNCB)	1.1			2.4		6.1	9.5	2.1%	27%
Transport privé et activité annexe	0.5			0.6		4.6	5.7	1.3%	16%
Belgacom et PTT	2.8			1.3		10.0	14.1	3.1%	40%
<b>BANQUES, ASSUR. ET SERV. ENTREPR.</b>	<b>29.5</b>			<b>30.7</b>		<b>62.4</b>	<b>122.6</b>	<b>27.3%</b>	<b>100%</b>
Banques et assurances	7.7			9.0		32.1	48.8	10.9%	40%
Bureaux + divers	21.1			13.0		22.2	56.3	12.6%	46%
Bureaux d'entreprises industrielles	0.7			8.7		8.1	17.5	3.9%	14%
<b>ENSEIGNEMENT</b>	<b>11.8</b>			<b>26.8</b>	<b>0.4</b>	<b>9.4</b>	<b>48.3</b>	<b>10.8%</b>	<b>100%</b>
Enseignement de la Communauté	4.6			6.1		1.7	12.4	2.8%	26%
Enseignement officiel	2.1			6.7		1.4	10.2	2.3%	21%
Enseignement libre, privé et internat.	3.9			4.4		1.4	9.6	2.1%	20%
Universités et recherche	1.1			9.6	0.4	4.9	16.0	3.6%	33%
<b>SOINS ET SANTE</b>	<b>6.4</b>			<b>35.5</b>		<b>16.5</b>	<b>58.4</b>	<b>13.0%</b>	<b>100%</b>
Hôpitaux	1.7			26.8		13.5	42.1	9.4%	72%
Polycliniques, laboratoires	0.4			0.4		0.4	1.2	0.3%	2%
Hébergement social	4.3			8.3		2.6	15.2	3.4%	26%
<b>CULTURE ET SPORT</b>	<b>2.0</b>		<b>0.0</b>	<b>14.3</b>		<b>8.4</b>	<b>24.7</b>	<b>5.5%</b>	<b>100%</b>
Piscines				3.7		0.9	4.6	1.0%	19%
Bibliothèques, archives, musées	0.6			3.5		1.7	5.8	1.3%	24%
Autres serv. sport. ou cult. (-piscines)	1.4		0.0	7.1		5.8	14.2	3.2%	58%
<b>AUTRES SERVICES</b>	<b>2.6</b>	<b>0.4</b>		<b>2.7</b>		<b>1.2</b>	<b>6.9</b>	<b>1.5%</b>	<b>100%</b>
Blanchisseries, teintureries, lavoirs	0.5	0.4		1.5		0.3	2.7	0.6%	39%
Autres services	2.1			1.1		0.9	4.2	0.9%	61%
<b>ADM. PUBLIQUES ET INTERNATIONALES</b>	<b>14.1</b>	<b>0.4</b>		<b>26.4</b>	<b>0.0</b>	<b>29.9</b>	<b>70.8</b>	<b>15.8%</b>	<b>100%</b>
Administration de l'Etat	3.8	0.4		9.1	0.0	9.2	22.6	5.0%	32%
Admin. comm. + CPAS + Intercom.	2.5			3.1		1.4	7.1	1.6%	10%
Admin. régionales et communautaires	1.8			2.3		2.4	6.5	1.5%	9%
Défense nationale	1.5			0.0		0.7	2.2	0.5%	3%
Organismes internat. (+ OTAN)	1.6			10.5		13.3	25.4	5.7%	36%
Sécurité sociale obligatoire	3.0			1.2		2.9	7.1	1.6%	10%
<b>ENERGIE EAU</b>	<b>0.6</b>			<b>2.4</b>		<b>2.0</b>	<b>5.0</b>	<b>1.1%</b>	<b>100%</b>
<b>TOTAL TERTIAIRE HT</b>	<b>86.3</b>	<b>1.4</b>	<b>0.0</b>	<b>173.8</b>	<b>0.4</b>	<b>186.9</b>	<b>448.7</b>	<b>100%</b>	
<b>% DU TOTAL</b>	<b>19.2%</b>	<b>0.3%</b>	<b>0.0%</b>	<b>38.7%</b>	<b>0.1%</b>	<b>41.6%</b>	<b>100%</b>		
<b>TERTIAIRE HT MARCHAND</b>	<b>45.7</b>	<b>0.9</b>	<b>0.0</b>	<b>62.5</b>		<b>96.8</b>	<b>205.9</b>	<b>46%</b>	
<b>TERTIAIRE HT NON MARCHAND</b>	<b>40.6</b>	<b>0.4</b>	<b>0.0</b>	<b>111.2</b>	<b>0.4</b>	<b>90.1</b>	<b>242.8</b>	<b>54%</b>	

**3.14. Bilan énergétique détaillé du secteur tertiaire HT en Région de Bruxelles-Capitale 1996 (en %)**

Branche/Sous-Branche	Fioul Léger	Fioul Lourd	Autres Pr.Pétr.	Gaz Nat.	Autres	Elec. H.T.	Total
<b>COMMERCE</b>	<b>17.7</b>	<b>0.7</b>	<b>0.0</b>	<b>38.2</b>		<b>43.4</b>	<b>100</b>
Commerce (hors supermarché)	23.3	1.4		37.1		38.1	100
Supermarchés	6.3			27.0		66.7	100
Horeca	16.3		0.0	47.1		36.7	100
<b>TRANSPORT ET COMMUNICATION</b>	<b>16.2</b>		<b>0.0</b>	<b>16.4</b>		<b>67.3</b>	<b>100</b>
Chemin de fer	23.6		0.1	23.8		52.5	100
Transport public (hors SNCB)	11.1			24.9		64.0	100
Transport privé et activité annexe	8.1			10.8		81.0	100
Belgacom et PTT	19.6			9.6		70.8	100
<b>BANQUES, ASSUR. ET SERV. ENTREPR.</b>	<b>24.1</b>			<b>25.0</b>		<b>50.9</b>	<b>100</b>
Banques et assurances	15.8			18.4		65.8	100
Bureaux + divers	37.5			23.0		39.5	100
Bureaux d'entreprises industrielles	3.8			49.9		46.3	100
<b>ENSEIGNEMENT</b>	<b>24.4</b>			<b>55.4</b>	<b>0.9</b>	<b>19.4</b>	<b>100</b>
Enseignement de la Communauté	37.1			49.4		13.4	100
Enseignement officiel	20.9			65.1		14.1	100
Enseignement libre, privé et internat.	40.3			45.5		14.2	100
Universités et recherche	7.2			59.7	2.6	30.4	100
<b>SOINS ET SANTE</b>	<b>11.0</b>			<b>60.8</b>		<b>28.2</b>	<b>100</b>
Hôpitaux	4.0			63.8		32.2	100
Polycliniques, laboratoires	31.1			36.6		32.3	100
Hébergement social	28.6			54.5		16.9	100
<b>CULTURE ET SPORT</b>	<b>7.9</b>		<b>0.0</b>	<b>58.1</b>		<b>34.0</b>	<b>100</b>
Piscines				80.4		19.6	100
Bibliothèques, archives, musées	10.3			59.9		29.7	100
Autres serv. sport. ou cult. (-piscines)	9.5		0.0	50.0		40.4	100
<b>AUTRES SERVICES</b>	<b>38.2</b>	<b>5.6</b>		<b>39.1</b>		<b>17.1</b>	<b>100</b>
Blanchisseries, teintureriers, lavoirs	19.6	14.2		56.9		9.3	100
Autres services	50.4			27.4		22.2	100
<b>ADM. PUBLIQUES ET INTERNATIONALES</b>	<b>19.9</b>	<b>0.6</b>		<b>37.2</b>	<b>0.0</b>	<b>42.2</b>	<b>100</b>
Administration de l'Etat	16.7	1.9		40.5	0.1	40.8	100
Admin. comm. + CPAS + Intercom.	35.5			44.3		20.2	100
Admin. régionales et communautaires	27.7			35.6		36.7	100
Défense nationale	68.6			0.8		30.6	100
Organismes internat. (+ OTAN)	6.1			41.5		52.4	100
Sécurité sociale obligatoire	42.0			17.2		40.8	100
<b>ENERGIE EAU</b>	<b>11.3</b>			<b>48.2</b>		<b>40.5</b>	<b>100</b>
<b>TOTAL TERTIAIRE HT</b>	<b>19.2</b>	<b>0.3</b>	<b>0.0</b>	<b>38.7</b>	<b>0.1</b>	<b>41.6</b>	<b>100</b>
<b>TERTIAIRE HT MARCHAND</b>	<b>22.2</b>	<b>0.4</b>	<b>0.0</b>	<b>30.4</b>		<b>47.0</b>	<b>100</b>
<b>TERTIAIRE HT NON MARCHAND</b>	<b>16.7</b>	<b>0.2</b>	<b>0.0</b>	<b>45.8</b>	<b>0.2</b>	<b>37.1</b>	<b>100</b>

**3.15. Bilan énergétique détaillé du secteur tertiaire HT en Région de Bruxelles-Capitale 1997 (en ktep)**

Branche/Sous-Branche	Fioul		Autres Pr.Pétr.	Gaz Nat.	Autres	Elec. H.T.	Total	% du Total	% de la br.
	Léger	Lourd							
<b>COMMERCE</b>	<b>10.5</b>	<b>0.3</b>	<b>0.1</b>	<b>21.6</b>		<b>33.6</b>	<b>66.0</b>	<b>15.3%</b>	<b>100%</b>
Commerce (hors supermarché)	7.0	0.3	0.1	10.0		14.6	32.0	7.4%	48%
Supermarchés	0.8			3.8		9.8	14.4	3.3%	22%
Horeca	2.7		0.0	7.8		9.1	19.6	4.6%	30%
<b>TRANSPORT ET COMMUNICATION</b>	<b>6.0</b>		<b>0.0</b>	<b>6.4</b>		<b>24.0</b>	<b>36.4</b>	<b>8.4%</b>	<b>100%</b>
Chemin de fer	1.4		0.0	1.4		3.6	6.5	1.5%	18%
Transport public (hors SNCB)	1.0			2.3		5.9	9.2	2.1%	25%
Transport privé et activité annexe	1.4			1.5		5.2	8.1	1.9%	22%
Belgacom et PTT	2.1			1.2		9.3	12.6	2.9%	35%
<b>BANQUES, ASSUR. ET SERV. ENTREPR.</b>	<b>25.3</b>		<b>0.0</b>	<b>33.2</b>		<b>63.6</b>	<b>122.0</b>	<b>28.3%</b>	<b>100%</b>
Banques et assurances	9.6			12.6		34.1	56.4	13.1%	46%
Bureaux + divers	15.2		0.0	14.2		24.2	53.7	12.4%	44%
Bureaux d'entreprises industrielles	0.4			6.3		5.3	12.0	2.8%	10%
<b>ENSEIGNEMENT</b>	<b>12.7</b>			<b>25.2</b>	<b>0.5</b>	<b>9.1</b>	<b>47.5</b>	<b>11.0%</b>	<b>100%</b>
Enseignement de la Communauté	4.2			7.8		1.7	13.7	3.2%	29%
Enseignement officiel	2.7			5.5		1.3	9.6	2.2%	20%
Enseignement libre, privé et internat.	4.2			2.9		1.4	8.6	2.0%	18%
Universités et recherche	1.6			9.0	0.5	4.6	15.7	3.6%	33%
<b>SOINS ET SANTE</b>	<b>4.8</b>		<b>0.2</b>	<b>25.6</b>		<b>15.5</b>	<b>46.1</b>	<b>10.7%</b>	<b>100%</b>
Hôpitaux	1.8			18.8		13.0	33.7	7.8%	73%
Polycliniques, laboratoires	0.7			1.1		0.8	2.7	0.6%	6%
Hébergement social	2.3		0.2	5.6		1.7	9.8	2.3%	21%
<b>CULTURE ET SPORT</b>	<b>1.4</b>		<b>0.0</b>	<b>14.4</b>		<b>8.1</b>	<b>23.9</b>	<b>5.5%</b>	<b>100%</b>
Piscines				3.4		0.8	4.2	1.0%	18%
Bibliothèques, archives, musées	0.3			3.8		1.7	5.8	1.3%	24%
Autres serv. sport. ou cult. (-piscines)	1.1		0.0	7.2		5.6	13.9	3.2%	58%
<b>AUTRES SERVICES</b>	<b>3.1</b>	<b>0.4</b>	<b>0.0</b>	<b>2.3</b>		<b>3.1</b>	<b>8.7</b>	<b>2.0%</b>	<b>100%</b>
Blanchisseries, teintureriers, lavoirs	0.4	0.4		0.6		0.2	1.6	0.4%	18%
Autres services	2.7		0.0	1.6		2.9	7.2	1.7%	82%
<b>ADM. PUBLIQUES ET INTERNATIONALES</b>	<b>13.5</b>	<b>0.4</b>		<b>27.2</b>		<b>34.1</b>	<b>75.3</b>	<b>17.4%</b>	<b>100%</b>
Administration de l'Etat	5.6	0.4		9.2		11.5	26.8	6.2%	36%
Admin. comm. + CPAS + Intercom.	0.9			3.5		1.5	5.9	1.4%	8%
Admin. régionales et communautaires	1.5			4.5		2.6	8.7	2.0%	12%
Défense nationale	1.5			0.1		0.8	2.4	0.5%	3%
Organismes internat. (+ OTAN)	2.3			9.2		16.0	27.5	6.4%	37%
Sécurité sociale obligatoire	1.7			0.6		1.7	4.0	0.9%	5%
<b>ENERGIE EAU</b>	<b>0.6</b>			<b>2.7</b>		<b>2.3</b>	<b>5.6</b>	<b>1.3%</b>	<b>100%</b>
<b>TOTAL TERTIAIRE HT</b>	<b>77.7</b>	<b>1.1</b>	<b>0.3</b>	<b>158.7</b>	<b>0.5</b>	<b>193.4</b>	<b>431.6</b>	<b>100%</b>	
<b>% DU TOTAL</b>	<b>18.0%</b>	<b>0.2%</b>	<b>0.1%</b>	<b>36.8%</b>	<b>0.1%</b>	<b>44.8%</b>	<b>100%</b>		
<b>TERTIAIRE HT MARCHAND</b>	<b>38.8</b>	<b>0.6</b>	<b>0.1</b>	<b>57.1</b>		<b>100.2</b>	<b>196.8</b>	<b>46%</b>	
<b>TERTIAIRE HT NON MARCHAND</b>	<b>38.9</b>	<b>0.4</b>	<b>0.2</b>	<b>101.6</b>	<b>0.5</b>	<b>93.2</b>	<b>234.8</b>	<b>54%</b>	

**3.16. Bilan énergétique détaillé du secteur tertiaire HT en Région de Bruxelles-Capitale 1997 (en %)**

Branche/Sous-Branche	Fioul		Autres Pr.Pétr.	Gaz Nat.	Autres	Elec. H.T.	Total
	Léger	Heavy					
<b>COMMERCE</b>	<b>15.8</b>	<b>0.4</b>	<b>0.2</b>	<b>32.8</b>		<b>50.8</b>	<b>100</b>
Commerce (hors supermarché)	21.8	0.8	0.4	31.3		45.7	100
Supermarchés	5.5			26.4		68.2	100
Horeca	13.7		0.0	39.9		46.4	100
<b>TRANSPORT ET COMMUNICATION</b>	<b>16.4</b>		<b>0.0</b>	<b>17.7</b>		<b>65.9</b>	<b>100</b>
Chemin de fer	22.1		0.1	22.3		55.4	100
Transport public (hors SNCB)	11.1			24.8		64.1	100
Transport privé et activité annexe	17.7			18.3		64.0	100
Belgacom et PTT	16.5			9.6		73.9	100
<b>BANQUES, ASSUR. ET SERV. ENTREPR.</b>	<b>20.7</b>		<b>0.0</b>	<b>27.2</b>		<b>52.1</b>	<b>100</b>
Banques et assurances	17.1			22.4		60.5	100
Bureaux + divers	28.3		0.0	26.5		45.1	100
Bureaux d'entreprises industrielles	3.3			52.8		43.9	100
<b>ENSEIGNEMENT</b>	<b>26.7</b>			<b>53.1</b>	<b>1.0</b>	<b>19.1</b>	<b>100</b>
Enseignement de la Communauté	30.4			57.2		12.4	100
Enseignement officiel	28.1			57.8		14.1	100
Enseignement libre, privé et internat.	49.5			33.8		16.7	100
Universités et recherche	10.1			57.3	3.2	29.4	100
<b>SOINS ET SANTE</b>	<b>10.5</b>		<b>0.3</b>	<b>55.5</b>		<b>33.6</b>	<b>100</b>
Hôpitaux	5.5			55.9		38.6	100
Polycliniques, laboratoires	26.9			42.6		30.5	100
Hébergement social	23.4		1.6	57.8		17.2	100
<b>CULTURE ET SPORT</b>	<b>5.8</b>		<b>0.1</b>	<b>60.2</b>		<b>33.9</b>	<b>100</b>
Piscines				80.9		19.1	100
Bibliothèques, archives, musées	5.7			64.5		29.8	100
Autres serv. sport. ou cult. (-piscines)	7.6		0.1	52.1		40.2	100
<b>AUTRES SERVICES</b>	<b>34.9</b>	<b>4.3</b>	<b>0.0</b>	<b>25.8</b>		<b>35.0</b>	<b>100</b>
Blanchisseries, teintureries, lavoirs	23.4	23.9		39.7		13.0	100
Autres services	37.4		0.0	22.7		39.8	100
<b>ADM. PUBLIQUES ET INTERNATIONALES</b>	<b>17.9</b>	<b>0.6</b>		<b>36.1</b>		<b>45.4</b>	<b>100</b>
Administration de l'Etat	20.9	1.6		34.5		43.0	100
Admin. comm. + CPAS + Intercom.	15.4			59.6		25.0	100
Admin. régionales et communautaires	17.6			52.2		30.2	100
Défense nationale	64.2			3.0		32.8	100
Organismes internat. (+ OTAN)	8.2			33.6		58.3	100
Sécurité sociale obligatoire	42.0			14.7		43.3	100
<b>ENERGIE EAU</b>	<b>10.2</b>			<b>48.6</b>		<b>41.2</b>	<b>100</b>
<b>TOTAL TERTIAIRE HT</b>	<b>18.0</b>	<b>0.2</b>	<b>0.1</b>	<b>36.8</b>	<b>0.1</b>	<b>44.8</b>	<b>100</b>
<b>TERTIAIRE HT MARCHAND</b>	<b>19.7</b>	<b>0.3</b>	<b>0.1</b>	<b>29.0</b>		<b>50.9</b>	<b>100</b>
<b>TERTIAIRE HT NON MARCHAND</b>	<b>16.6</b>	<b>0.2</b>	<b>0.1</b>	<b>43.3</b>	<b>0.2</b>	<b>39.7</b>	<b>100</b>

**3.17. Bilan énergétique détaillé du secteur tertiaire HT en Région de Bruxelles-Capitale 1998 (en ktep)**

Branche/Sous-Branche	Fioul Léger	Fioul Lourd	Autres Pr.Pétr.	Gaz Nat.	Autres	Elec. H.T.	Total	% du Total	% de la br.
<b>COMMERCE</b>	<b>9.6</b>	<b>0.1</b>	<b>0.1</b>	<b>22.6</b>		<b>34.6</b>	<b>66.9</b>	<b>15.2%</b>	<b>100%</b>
Commerce (hors supermarché)	6.6	0.1	0.1	10.4		14.9	32.1	7.3%	48%
Supermarchés	0.3			4.2		10.5	14.9	3.4%	22%
Horeca	2.7			8.1		9.2	20.0	4.5%	30%
<b>TRANSPORT ET COMMUNICATION</b>	<b>5.7</b>			<b>6.5</b>		<b>24.5</b>	<b>36.8</b>	<b>8.3%</b>	<b>100%</b>
Chemin de fer	1.1			1.6		4.2	6.9	1.6%	19%
Transport public (hors SNCB)	1.1			1.5		5.7	8.3	1.9%	22%
Transport privé et activité annexe	1.5			1.6		5.0	8.0	1.8%	22%
Belgacom et PTT	2.1			1.8		9.7	13.6	3.1%	37%
<b>BANQUES, ASSUR. ET SERV. ENTREPR.</b>	<b>23.3</b>		<b>0.0</b>	<b>32.6</b>		<b>64.9</b>	<b>120.8</b>	<b>27.4%</b>	<b>100%</b>
Banques et assurances	9.3			11.8		35.1	56.2	12.8%	47%
Bureaux + divers	13.2		0.0	16.9		24.2	54.3	12.3%	45%
Bureaux d'entreprises industrielles	0.9			4.0		5.5	10.3	2.3%	9%
<b>ENSEIGNEMENT</b>	<b>9.7</b>			<b>28.3</b>	<b>0.6</b>	<b>9.5</b>	<b>48.0</b>	<b>10.9%</b>	<b>100%</b>
Enseignement de la Communauté	3.5			7.4		1.7	12.6	2.9%	26%
Enseignement officiel	1.1			7.8		1.4	10.3	2.3%	21%
Enseignement libre, privé et internat.	4.2			3.0		1.5	8.7	2.0%	18%
Universités et recherche	1.0			10.1	0.6	4.9	16.5	3.7%	34%
<b>SOINS ET SANTE</b>	<b>4.9</b>			<b>30.1</b>		<b>15.7</b>	<b>50.8</b>	<b>11.5%</b>	<b>100%</b>
Hôpitaux	1.5			22.9		13.2	37.7	8.6%	74%
Polycliniques, laboratoires	0.5			1.0		0.6	2.1	0.5%	4%
Hébergement social	2.9			6.2		1.9	11.0	2.5%	22%
<b>CULTURE ET SPORT</b>	<b>1.1</b>		<b>0.0</b>	<b>15.3</b>		<b>8.3</b>	<b>24.7</b>	<b>5.6%</b>	<b>100%</b>
Piscines				3.4		0.8	4.2	1.0%	17%
Bibliothèques, archives, musées	0.1			4.1		1.7	5.9	1.3%	24%
Autres serv. sport. ou cult. (-piscines)	1.0		0.0	7.7		5.8	14.5	3.3%	59%
<b>AUTRES SERVICES</b>	<b>3.4</b>	<b>0.5</b>		<b>2.3</b>		<b>3.1</b>	<b>9.3</b>	<b>2.1%</b>	<b>100%</b>
Blanchisseries, teintureries, lavoirs	0.4	0.5		0.6		0.2	1.7	0.4%	18%
Autres services	3.0			1.7		2.9	7.6	1.7%	82%
<b>ADM. PUBLIQUES ET INTERNATIONALES</b>	<b>15.1</b>	<b>0.6</b>		<b>26.8</b>	<b>0.4</b>	<b>35.9</b>	<b>78.7</b>	<b>17.9%</b>	<b>100%</b>
Administration de l'Etat	5.6	0.6		10.5	0.4	11.5	28.5	6.5%	36%
Admin. comm. + CPAS + Intercom.	0.6			4.2		1.5	6.3	1.4%	8%
Admin. régionales et communautaires	1.1			2.1		2.8	6.0	1.4%	8%
Défense nationale	1.6			0.1		0.7	2.5	0.6%	3%
Organismes internat. (+ OTAN)	5.2			9.0		17.9	32.0	7.3%	41%
Sécurité sociale obligatoire	1.0			0.8		1.5	3.4	0.8%	4%
<b>ENERGIE EAU</b>	<b>0.3</b>			<b>2.3</b>		<b>2.0</b>	<b>4.6</b>	<b>1.0%</b>	<b>100%</b>
<b>TOTAL TERTIAIRE HT</b>	<b>73.1</b>	<b>1.1</b>	<b>0.1</b>	<b>167.0</b>	<b>0.9</b>	<b>198.4</b>	<b>440.7</b>	<b>100%</b>	
<b>% DU TOTAL</b>	<b>16.6%</b>	<b>0.3%</b>	<b>0.0%</b>	<b>37.9%</b>	<b>0.2%</b>	<b>45.0%</b>	<b>100%</b>		
<b>TERTIAIRE HT MARCHAND</b>	<b>36.3</b>	<b>0.6</b>	<b>0.1</b>	<b>57.6</b>		<b>102.5</b>	<b>197.1</b>	<b>45%</b>	
<b>TERTIAIRE HT NON MARCHAND</b>	<b>36.8</b>	<b>0.6</b>	<b>0.0</b>	<b>109.4</b>	<b>0.9</b>	<b>95.9</b>	<b>243.6</b>	<b>55%</b>	



3.18. Bilan énergétique détaillé du secteur tertiaire HT en Région de Bruxelles-Capitale 1998 (en %)

Branche/Sous-Branche	Fioul Léger	Fioul Lourd	Autres Pr.Pétr.	Gaz Nat.	Autres	Elec. H.T.	Total
<b>COMMERCE</b>	<b>14.3</b>	<b>0.1</b>	<b>0.2</b>	<b>33.8</b>		<b>51.6</b>	<b>100</b>
Commerce (hors supermarché)	20.6	0.2	0.3	32.3		46.6	100
Supermarchés	1.7			28.0		70.2	100
Horeca	13.6			40.4		45.9	100
<b>TRANSPORT ET COMMUNICATION</b>	<b>15.6</b>			<b>17.8</b>		<b>66.6</b>	<b>100</b>
Chemin de fer	15.3			24.0		60.7	100
Transport public (hors SNCB)	13.2			17.9		68.8	100
Transport privé et activité annexe	18.5			19.6		61.9	100
Belgacom et PTT	15.4			13.6		71.0	100
<b>BANQUES, ASSUR. ET SERV. ENTREPR.</b>	<b>19.3</b>		<b>0.0</b>	<b>27.0</b>		<b>53.7</b>	<b>100</b>
Banques et assurances	16.5			21.0		62.4	100
Bureaux + divers	24.3		0.0	31.1		44.7	100
Bureaux d'entreprises industrielles	8.4			38.2		53.4	100
<b>ENSEIGNEMENT</b>	<b>20.1</b>			<b>59.0</b>	<b>1.2</b>	<b>19.7</b>	<b>100</b>
Enseignement de la Communauté	27.5			59.0		13.6	100
Enseignement officiel	10.6			76.0		13.3	100
Enseignement libre, privé et internat.	47.9			34.7		17.4	100
Universités et recherche	5.8			61.2	3.4	29.6	100
<b>SOINS ET SANTE</b>	<b>9.7</b>			<b>59.3</b>		<b>31.0</b>	<b>100</b>
Hôpitaux	4.1			60.8		35.1	100
Polycliniques, laboratoires	22.9			49.0		28.1	100
Hébergement social	26.4			56.2		17.4	100
<b>CULTURE ET SPORT</b>	<b>4.5</b>		<b>0.0</b>	<b>62.0</b>		<b>33.5</b>	<b>100</b>
Piscines				81.2		18.8	100
Bibliothèques, archives, musées	2.0			69.6		28.4	100
Autres serv. sport. ou cult. (-piscines)	6.8		0.1	53.2		39.9	100
<b>AUTRES SERVICES</b>	<b>36.5</b>	<b>5.3</b>		<b>25.1</b>		<b>33.1</b>	<b>100</b>
Blanchisseries, teintureriers, lavoirs	24.3	29.2		34.8		11.7	100
Autres services	39.2			22.9		37.9	100
<b>ADM. PUBLIQUES ET INTERNATIONALES</b>	<b>19.1</b>	<b>0.7</b>		<b>34.0</b>	<b>0.5</b>	<b>45.6</b>	<b>100</b>
Administration de l'Etat	19.7	1.9		36.9	1.3	40.2	100
Admin. comm. + CPAS + Intercom.	9.2			67.4		23.4	100
Admin. régionales et communautaires	18.2			35.8		46.0	100
Défense nationale	63.9			5.8		30.3	100
Organismes internat. (+ OTAN)	16.1			28.0		56.0	100
Sécurité sociale obligatoire	30.9			23.6		45.5	100
<b>ENERGIE EAU</b>	<b>5.8</b>			<b>49.8</b>		<b>44.4</b>	<b>100</b>
<b>TOTAL TERTIAIRE HT</b>	<b>16.6</b>	<b>0.3</b>	<b>0.0</b>	<b>37.9</b>	<b>0.2</b>	<b>45.0</b>	<b>100</b>
<b>TERTIAIRE HT MARCHAND</b>	<b>18.4</b>	<b>0.3</b>	<b>0.1</b>	<b>29.2</b>		<b>52.0</b>	<b>100</b>
<b>TERTIAIRE HT NON MARCHAND</b>	<b>15.1</b>	<b>0.2</b>	<b>0.0</b>	<b>44.9</b>	<b>0.4</b>	<b>39.4</b>	<b>100</b>

RECUEIL DE STATISTIQUES ENERGETIQUES  
DE LA REGION DE BRUXELLES-CAPITALE 1990-2004  
*Bilan énergétique détaillé du secteur tertiaire (clientèle haute tension)*

**3.19. Bilan énergétique détaillé du secteur tertiaire HT en Région de Bruxelles-Capitale 1999 (en ktep)**

Branche/Sous-Branche	Fioul Léger	Fioul Lourd	Autres Pr.Pétr.	Gaz Nat.	Autres	Elec. H.T.	Total	% du Total	% de la br.
<b>COMMERCE</b>	<b>9.2</b>		<b>0.0</b>	<b>21.9</b>	<b>0.0</b>	<b>35.2</b>	<b>66.4</b>	<b>15.4%</b>	<b>100%</b>
Commerce (hors supermarché)	6.5		0.0	9.0		14.6	30.2	7.0%	45%
Supermarchés	0.2			4.2		11.1	15.5	3.6%	23%
Horeca	2.5			8.7	0.0	9.5	20.7	4.8%	31%
<b>TRANSPORT ET COMMUNICATION</b>	<b>3.5</b>			<b>7.0</b>		<b>26.0</b>	<b>36.5</b>	<b>8.5%</b>	<b>100%</b>
Chemin de fer	1.2			1.9		5.0	8.2	1.9%	22%
Transport public (hors SNCB)	1.2			1.5		5.7	8.4	1.9%	23%
Transport privé et activité annexe	0.2			0.1		5.0	5.4	1.2%	15%
Belgacom et PTT	0.9			3.4		10.3	14.6	3.4%	40%
<b>BANQUES, ASSUR. ET SERV. ENTREPR.</b>	<b>18.3</b>			<b>29.5</b>		<b>66.1</b>	<b>114.0</b>	<b>26.4%</b>	<b>100%</b>
Banques et assurances	7.7			10.2		34.1	52.0	12.1%	46%
Bureaux + divers	10.2			16.7		26.9	53.8	12.5%	47%
Bureaux d'entreprises industrielles	0.5			2.7		5.1	8.3	1.9%	7%
<b>ENSEIGNEMENT</b>	<b>8.9</b>		<b>0.0</b>	<b>25.9</b>	<b>0.5</b>	<b>9.8</b>	<b>45.0</b>	<b>10.4%</b>	<b>100%</b>
Enseignement de la Communauté	4.1			6.6		1.8	12.5	2.9%	28%
Enseignement officiel	1.1			7.8		1.4	10.3	2.4%	23%
Enseignement libre, privé et internat.	3.3		0.0	2.4		1.5	7.2	1.7%	16%
Universités et recherche	0.5			9.1	0.5	5.0	15.0	3.5%	33%
<b>SOINS ET SANTE</b>	<b>4.1</b>		<b>0.0</b>	<b>29.5</b>	<b>0.3</b>	<b>16.9</b>	<b>50.8</b>	<b>11.8%</b>	<b>100%</b>
Hôpitaux	1.2			22.8	0.3	14.3	38.7	9.0%	76%
Polycliniques, laboratoires	0.5			0.8		0.6	1.8	0.4%	4%
Hébergement social	2.4		0.0	6.0		2.0	10.3	2.4%	20%
<b>CULTURE ET SPORT</b>	<b>2.5</b>	<b>2.2</b>	<b>0.0</b>	<b>14.3</b>		<b>8.3</b>	<b>27.4</b>	<b>6.3%</b>	<b>100%</b>
Piscines	1.6	2.2		2.5		0.8	7.1	1.7%	26%
Bibliothèques, archives, musées	0.0			4.1		1.7	5.8	1.3%	21%
Autres serv. sport. ou cult. (-piscines)	0.8		0.0	7.7		5.9	14.4	3.3%	53%
<b>AUTRES SERVICES</b>	<b>2.8</b>	<b>0.6</b>	<b>0.0</b>	<b>1.7</b>		<b>2.8</b>	<b>7.9</b>	<b>1.8%</b>	<b>100%</b>
Blanchisseries, teintureriers, lavoirs	0.4	0.6		0.6		0.2	1.8	0.4%	24%
Autres services	2.4		0.0	1.1		2.5	6.0	1.4%	76%
<b>ADM. PUBLIQUES ET INTERNATIONALES</b>	<b>13.7</b>		<b>0.0</b>	<b>28.2</b>	<b>0.3</b>	<b>36.2</b>	<b>78.4</b>	<b>18.2%</b>	<b>100%</b>
Administration de l'Etat	4.6			10.9	0.3	11.4	27.2	6.3%	35%
Admin. comm. + CPAS + Intercom.	0.7			4.3		1.5	6.5	1.5%	8%
Admin. régionales et communautaires	0.9			2.6		3.1	6.6	1.5%	8%
Défense nationale	2.6		0.0	1.3		0.7	4.6	1.1%	6%
Organismes internat. (+ OTAN)	3.7			8.3		18.1	30.2	7.0%	39%
Sécurité sociale obligatoire	1.1			0.7		1.5	3.3	0.8%	4%
<b>ENERGIE EAU</b>	<b>0.2</b>			<b>2.4</b>		<b>2.3</b>	<b>5.0</b>	<b>1.1%</b>	<b>100%</b>
<b>TOTAL TERTIAIRE HT</b>	<b>63.2</b>	<b>2.8</b>	<b>0.0</b>	<b>160.6</b>	<b>1.1</b>	<b>203.6</b>	<b>431.4</b>	<b>100%</b>	
<b>% DU TOTAL</b>	<b>14.7%</b>	<b>0.7%</b>	<b>0.0%</b>	<b>37.2%</b>	<b>0.3%</b>	<b>47.2%</b>	<b>100%</b>		
<b>TERTIAIRE HT MARCHAND</b>	<b>30.4</b>	<b>0.6</b>	<b>0.0</b>	<b>53.2</b>	<b>0.0</b>	<b>104.1</b>	<b>188.3</b>	<b>44%</b>	
<b>TERTIAIRE HT NON MARCHAND</b>	<b>32.9</b>	<b>2.2</b>	<b>0.0</b>	<b>107.4</b>	<b>1.1</b>	<b>99.5</b>	<b>243.1</b>	<b>56%</b>	

**3.20. Bilan énergétique détaillé du secteur tertiaire HT en Région de Bruxelles-Capitale 1999 (en %)**

Branche/Sous-Branche	Fioul Léger	Fioul Lourd	Autres Pr.Pétr.	Gaz Nat.	Autres	Elec. H.T.	Total
<b>COMMERCE</b>	<b>13.9</b>		<b>0.0</b>	<b>33.1</b>	<b>0.0</b>	<b>53.0</b>	<b>100</b>
Commerce (hors supermarché)	21.6		0.0	30.0		48.4	100
Supermarchés	1.3			27.2		71.5	100
Horeca	12.1			41.9	0.1	46.0	100
<b>TRANSPORT ET COMMUNICATION</b>	<b>9.5</b>			<b>19.3</b>		<b>71.2</b>	<b>100</b>
Chemin de fer	15.1			23.7		61.2	100
Transport public (hors SNCB)	13.8			18.4		67.8	100
Transport privé et activité annexe	3.3			2.6		94.1	100
Belgacom et PTT	6.2			23.5		70.3	100
<b>BANQUES, ASSUR. ET SERV. ENTREPR.</b>	<b>16.1</b>			<b>25.9</b>		<b>58.0</b>	<b>100</b>
Banques et assurances	14.8			19.7		65.5	100
Bureaux + divers	18.9			31.0		50.1	100
Bureaux d'entreprises industrielles	5.9			32.2		61.9	100
<b>ENSEIGNEMENT</b>	<b>19.7</b>		<b>0.0</b>	<b>57.5</b>	<b>1.0</b>	<b>21.7</b>	<b>100</b>
Enseignement de la Communauté	32.5			52.9		14.6	100
Enseignement officiel	10.7			75.6		13.7	100
Enseignement libre, privé et internat.	45.2		0.0	33.5		21.3	100
Universités et recherche	3.1			60.6	3.0	33.3	100
<b>SOINS ET SANTE</b>	<b>8.0</b>		<b>0.0</b>	<b>58.0</b>	<b>0.6</b>	<b>33.3</b>	<b>100</b>
Hôpitaux	3.2			58.9	0.8	37.1	100
Polycliniques, laboratoires	25.1			41.5		33.4	100
Hébergement social	23.2		0.0	57.7		19.1	100
<b>CULTURE ET SPORT</b>	<b>9.1</b>	<b>8.2</b>	<b>0.0</b>	<b>52.2</b>		<b>30.5</b>	<b>100</b>
Piscines	22.4	31.4		35.2		11.0	100
Bibliothèques, archives, musées	0.7			69.9		29.4	100
Autres serv. sport. ou cult. (-piscines)	5.9		0.1	53.5		40.6	100
<b>AUTRES SERVICES</b>	<b>35.6</b>	<b>7.4</b>	<b>0.3</b>	<b>21.7</b>		<b>35.0</b>	<b>100</b>
Blanchisseries, teintureries, lavoirs	22.4	31.4		35.2		11.0	100
Autres services	39.7		0.3	17.6		42.4	100
<b>ADM. PUBLIQUES ET INTERNATIONALES</b>	<b>17.4</b>		<b>0.0</b>	<b>36.0</b>	<b>0.4</b>	<b>46.2</b>	<b>100</b>
Administration de l'Etat	17.0			40.1	1.1	41.8	100
Admin. comm. + CPAS + Intercom.	10.8			66.8		22.4	100
Admin. régionales et communautaires	13.1			39.9		47.0	100
Défense nationale	56.3		0.2	29.0		14.5	100
Organismes internat. (+ OTAN)	12.4			27.6		60.0	100
Sécurité sociale obligatoire	34.7			19.9		45.4	100
<b>ENERGIE EAU</b>	<b>5.0</b>			<b>49.3</b>		<b>45.8</b>	<b>100</b>
<b>TOTAL TERTIAIRE HT</b>	<b>14.7</b>	<b>0.7</b>	<b>0.0</b>	<b>37.2</b>	<b>0.3</b>	<b>47.2</b>	<b>100</b>
<b>TERTIAIRE HT MARCHAND</b>	<b>16.1</b>	<b>0.3</b>	<b>0.0</b>	<b>28.3</b>	<b>0.0</b>	<b>55.3</b>	<b>100</b>
<b>TERTIAIRE HT NON MARCHAND</b>	<b>13.5</b>	<b>0.9</b>	<b>0.0</b>	<b>44.2</b>	<b>0.4</b>	<b>40.9</b>	<b>100</b>

3.21. Bilan énergétique détaillé du secteur tertiaire HT en Région de Bruxelles-Capitale 2000 (en ktep)

Branche/Sous-Branche	Fioul Léger	Fioul Lourd	Autres Pr.Pétr.	Gaz Nat.	Autres	Elec. H.T.	Total	% du Total	% de la br.
<b>COMMERCE</b>	<b>9.3</b>	<b>0.1</b>	<b>0.0</b>	<b>24.0</b>	<b>0.0</b>	<b>36.5</b>	<b>69.9</b>	<b>16%</b>	<b>100%</b>
Commerce (hors supermarché)	7.3	0.0	0.0	10.7		15.5	33.6	8%	48%
Supermarchés	0.2	0.0	0.0	3.8		11.0	15.0	3%	22%
Horeca	1.7			9.5	0.0	10.0	21.2	5%	30%
<b>TRANSPORT ET COMMUNICATION</b>	<b>4.7</b>			<b>7.4</b>		<b>28.2</b>	<b>40.3</b>	<b>9%</b>	<b>100%</b>
Chemin de fer	1.0			1.8		5.6	8.4	2%	21%
Transport public (hors SNCB)	1.0			1.4		5.7	8.1	2%	20%
Transport privé et activité annexe	0.4			0.8		5.6	6.7	2%	17%
Belgacom et PTT	2.3			3.4		11.4	17.1	4%	42%
<b>BANQUES, ASSUR. ET SERV. ENTREPR.</b>	<b>17.9</b>			<b>35.0</b>		<b>68.0</b>	<b>120.9</b>	<b>28%</b>	<b>100%</b>
Banques et assurances	5.2			10.5		33.1	48.8	11%	40%
Bureaux + divers	12.5			22.0		30.2	64.6	15%	53%
Bureaux d'entreprises industrielles	0.3			2.6		4.6	7.5	2%	6%
<b>ENSEIGNEMENT</b>	<b>6.5</b>		<b>0.0</b>	<b>21.9</b>	<b>0.4</b>	<b>9.5</b>	<b>38.3</b>	<b>9%</b>	<b>100%</b>
Enseignement de la Communauté	2.7			5.0		1.9	9.6	2%	25%
Enseignement officiel	0.7			8.2		1.5	10.4	2%	27%
Enseignement libre, privé et internat.	2.6		0.0	2.7		1.6	6.9	2%	18%
Universités et recherche	0.4			6.1	0.4	4.5	11.5	3%	30%
<b>SOINS ET SANTE</b>	<b>4.0</b>			<b>28.9</b>	<b>0.3</b>	<b>17.4</b>	<b>50.6</b>	<b>12%</b>	<b>100%</b>
Hôpitaux	1.4			21.9	0.1	14.7	38.0	9%	75%
Polycliniques, laboratoires	0.4			0.9		0.7	1.9	0%	4%
Hébergement social	2.2			6.1	0.2	2.1	10.6	2%	21%
<b>CULTURE ET SPORT</b>	<b>1.1</b>		<b>0.0</b>	<b>13.9</b>		<b>8.6</b>	<b>23.7</b>	<b>5%</b>	<b>100%</b>
Piscines				3.4		0.8	4.2	1%	18%
Bibliothèques, archives, musées	0.0			3.4		1.5	4.9	1%	21%
Autres serv. sport. ou cult. (-piscines)	1.1		0.0	7.1		6.3	14.5	3%	61%
<b>AUTRES SERVICES</b>	<b>1.9</b>	<b>0.5</b>		<b>2.5</b>	<b>0.1</b>	<b>2.6</b>	<b>7.5</b>	<b>2%</b>	<b>100%</b>
Blanchisseries, teintureries, lavoirs	0.4	0.4		0.7		0.2	1.7	0%	22%
Autres services	1.5	0.0		1.8	0.1	2.4	5.9	1%	78%
<b>ADM. PUBLIQUES ET INTERNATIONALES</b>	<b>10.3</b>	<b>0.4</b>	<b>0.0</b>	<b>26.2</b>	<b>0.3</b>	<b>37.2</b>	<b>74.3</b>	<b>17%</b>	<b>100%</b>
Administration de l'Etat	4.2	0.4		8.4	0.3	11.4	24.7	6%	33%
Admin. comm. + CPAS + Intercom.	0.2			3.9	0.0	1.5	5.7	1%	8%
Admin. régionales et communautaires	0.7			2.8		3.1	6.6	2%	9%
Défense nationale	1.1		0.0	0.1		0.7	1.8	0%	2%
Organismes internat. (+ OTAN)	3.0			10.6		19.0	32.6	8%	44%
Sécurité sociale obligatoire	1.1			0.4		1.5	3.0	1%	4%
<b>ENERGIE EAU</b>	<b>0.3</b>			<b>2.8</b>		<b>2.7</b>	<b>5.7</b>	<b>1%</b>	<b>100%</b>
<b>TOTAL TERTIAIRE HT</b>	<b>56.0</b>	<b>1.0</b>	<b>0.0</b>	<b>162.6</b>	<b>1.1</b>	<b>210.6</b>	<b>431.3</b>	<b>100%</b>	<b>100%</b>
<b>% DU TOTAL</b>	13.0%	0.2%	0.0%	37.7%	0.3%	48.8%	100%		
<b>TERTIAIRE HT MARCHAND</b>	<b>29.1</b>	<b>0.5</b>	<b>0.0</b>	<b>61.6</b>	<b>0.2</b>	<b>107.0</b>	<b>198.3</b>	<b>46%</b>	
<b>TERTIAIRE HT NON MARCHAND</b>	<b>26.9</b>	<b>0.4</b>	<b>0.0</b>	<b>101.1</b>	<b>1.0</b>	<b>103.6</b>	<b>233.0</b>	<b>54%</b>	

**3.22. Bilan énergétique détaillé du secteur tertiaire HT en Région de Bruxelles-Capitale 2000 (en %)**

Branche/Sous-Branche	Fioul Léger	Fioul Lourd	Autres Pr.Pétr.	Gaz Nat.	Autres	Elec. H.T.	Total
<b>COMMERCE</b>	<b>13.3</b>	<b>0.1</b>	<b>0.0</b>	<b>34.4</b>	<b>0.0</b>	<b>52.2</b>	<b>100</b>
Commerce (hors supermarché)	21.8	0.1	0.0	32.0		46.1	100
Supermarchés	1.6	0.1	0.0	25.1		73.2	100
Horeca	8.1			44.7	0.0	47.1	100
<b>TRANSPORT ET COMMUNICATION</b>	<b>11.8</b>			<b>18.3</b>		<b>70.0</b>	<b>100</b>
Chemin de fer	12.0			21.3		66.7	100
Transport public (hors SNCB)	12.5			17.7		69.8	100
Transport privé et activité annexe	5.7			11.8		82.5	100
Belgacom et PTT	13.7			19.6		66.7	100
<b>BANQUES, ASSUR. ET SERV. ENTREPR.</b>	<b>14.8</b>			<b>29.0</b>		<b>56.2</b>	<b>100</b>
Banques et assurances	10.6			21.5		67.9	100
Bureaux + divers	19.3			34.0		46.7	100
Bureaux d'entreprises industrielles	4.0			34.2		61.8	100
<b>ENSEIGNEMENT</b>	<b>17.0</b>		<b>0.0</b>	<b>57.1</b>	<b>1.1</b>	<b>24.8</b>	<b>100</b>
Enseignement de la Communauté	28.0			51.7		20.3	100
Enseignement officiel	7.0			79.0		14.0	100
Enseignement libre, privé et internat.	38.5		0.0	38.8		22.6	100
Universités et recherche	3.8			52.9	3.6	39.6	100
<b>SOINS ET SANTE</b>	<b>7.9</b>			<b>57.1</b>	<b>0.6</b>	<b>34.5</b>	<b>100</b>
Hôpitaux	3.7			57.5	0.3	38.5	100
Polycliniques, laboratoires	18.6			46.6		34.8	100
Hébergement social	20.8			57.6	1.7	19.8	100
<b>CULTURE ET SPORT</b>	<b>4.8</b>		<b>0.0</b>	<b>58.8</b>		<b>36.4</b>	<b>100</b>
Piscines				80.3		19.7	100
Bibliothèques, archives, musées	1.0			69.2		29.9	100
Autres serv. sport. ou cult. (-piscines)	7.5		0.0	49.0		43.5	100
<b>AUTRES SERVICES</b>	<b>24.7</b>	<b>6.1</b>		<b>33.2</b>	<b>1.9</b>	<b>34.1</b>	<b>100</b>
Blanchisseries, teintureries, lavoirs	23.5	24.6		39.7		12.2	100
Autres services	25.0	0.8		31.4	2.4	40.3	100
<b>ADM. PUBLIQUES ET INTERNATIONALES</b>	<b>13.8</b>	<b>0.6</b>	<b>0.0</b>	<b>35.2</b>	<b>0.4</b>	<b>50.0</b>	<b>100</b>
Administration de l'Etat	16.8	1.8		34.2	1.0	46.2	100
Admin. comm. + CPAS + Intercom.	4.3			69.0	0.2	26.4	100
Admin. régionales et communautaires	10.9			42.8		46.3	100
Défense nationale	59.5		0.4	2.8		37.4	100
Organismes internat. (+ OTAN)	9.1			32.4		58.4	100
Sécurité sociale obligatoire	36.1			13.8		50.2	100
<b>ENERGIE EAU</b>	<b>4.6</b>			<b>48.6</b>		<b>46.8</b>	<b>100</b>
<b>TOTAL TERTIAIRE HT</b>	<b>13.0</b>	<b>0.2</b>	<b>0.0</b>	<b>37.7</b>	<b>0.3</b>	<b>48.8</b>	<b>100</b>
<b>TERTIAIRE HT MARCHAND</b>	<b>14.7</b>	<b>0.3</b>	<b>0.0</b>	<b>31.0</b>	<b>0.1</b>	<b>54.0</b>	<b>100</b>
<b>TERTIAIRE HT NON MARCHAND</b>	<b>11.5</b>	<b>0.2</b>	<b>0.0</b>	<b>43.4</b>	<b>0.4</b>	<b>44.5</b>	<b>100</b>

**3.23. Bilan énergétique détaillé du secteur tertiaire HT en Région de Bruxelles-Capitale 2001 (en ktep)**

Branche/Sous-Branche	Fioul Léger	Fioul Lourd	Autres Pr.Pétr.	Gaz Nat.	Autres	Elec. H.T.	Total	% du Total	% de la br.
<b>COMMERCE</b>	<b>7.3</b>	<b>0.0</b>	<b>0.0</b>	<b>22.4</b>	<b>0.0</b>	<b>35.7</b>	<b>65.4</b>	<b>14%</b>	<b>100%</b>
Commerce (hors supermarché)	6.1	0.0	0.0	9.1	0.0	14.8	29.9	7%	46%
Supermarchés	0.2	0.0	0.0	4.5	0.0	11.5	16.2	4%	25%
Horeca	1.1	0.0	0.0	8.8	0.0	9.4	19.3	4%	30%
<b>TRANSPORT ET COMMUNICATION</b>	<b>5.2</b>	<b>0.0</b>	<b>0.0</b>	<b>7.7</b>	<b>0.0</b>	<b>29.1</b>	<b>42.0</b>	<b>9%</b>	<b>100%</b>
Chemin de fer	0.8	0.0	0.0	2.1	0.0	5.6	8.5	2%	20%
Transport public (hors SNCB)	1.0	0.0	0.0	1.4	0.0	5.5	7.9	2%	19%
Transport privé et activité annexe	0.3	0.0	0.0	0.5	0.0	3.9	4.7	1%	11%
Belgacom et PTT	3.1	0.0	0.0	3.7	0.0	14.0	20.8	5%	50%
<b>BANQUES, ASSUR. ET SERV. ENTREPR.</b>	<b>19.0</b>	<b>0.0</b>	<b>0.0</b>	<b>31.4</b>	<b>0.0</b>	<b>69.5</b>	<b>119.9</b>	<b>26%</b>	<b>100%</b>
Banques et assurances	5.2	0.0	0.0	12.7	0.0	36.6	54.6	12%	45%
Bureaux + divers	13.5	0.0	0.0	15.8	0.0	28.0	57.3	13%	48%
Bureaux d'entreprises industrielles	0.4	0.0	0.0	2.8	0.0	4.9	8.0	2%	7%
<b>ENSEIGNEMENT</b>	<b>9.4</b>	<b>0.0</b>	<b>0.0</b>	<b>26.7</b>	<b>0.4</b>	<b>10.5</b>	<b>47.0</b>	<b>10%</b>	<b>100%</b>
Enseignement de la Communauté	4.8	0.0	0.0	8.4	0.0	2.1	15.2	3%	32%
Enseignement officiel	1.0	0.0	0.0	7.3	0.1	1.5	9.9	2%	21%
Enseignement libre, privé et internat.	3.1	0.0	0.0	2.6	0.0	1.7	7.4	2%	16%
Universités et recherche	0.6	0.0	0.0	8.4	0.3	5.2	14.5	3%	31%
<b>SOINS ET SANTE</b>	<b>2.9</b>	<b>0.0</b>	<b>0.0</b>	<b>27.7</b>	<b>0.2</b>	<b>18.2</b>	<b>49.1</b>	<b>11%</b>	<b>100%</b>
Hôpitaux	1.1	0.0	0.0	21.2	0.1	15.3	37.8	8%	77%
Polycliniques, laboratoires	0.5	0.0	0.0	1.2	0.0	0.9	2.5	1%	5%
Hébergement social	1.3	0.0	0.0	5.4	0.1	2.0	8.8	2%	18%
<b>CULTURE ET SPORT</b>	<b>1.3</b>	<b>0.0</b>	<b>0.0</b>	<b>14.6</b>	<b>0.0</b>	<b>9.0</b>	<b>24.9</b>	<b>6%</b>	<b>100%</b>
Piscines	0.0	0.0	0.0	3.6	0.0	0.9	4.4	1%	18%
Bibliothèques, archives, musées	0.1	0.0	0.0	3.5	0.0	1.6	5.1	1%	20%
Autres serv. sport. ou cult. (-piscines)	1.2	0.0	0.0	7.6	0.0	6.6	15.4	3%	62%
<b>AUTRES SERVICES</b>	<b>2.3</b>	<b>0.3</b>	<b>0.0</b>	<b>3.4</b>	<b>0.1</b>	<b>3.2</b>	<b>9.3</b>	<b>2%</b>	<b>100%</b>
Blanchisseries, teintureries, lavoirs	0.5	0.2	0.0	0.9	0.0	0.2	1.9	0%	20%
Autres services	1.9	0.0	0.0	2.4	0.1	3.0	7.4	2%	80%
<b>ADM. PUBLIQUES ET INTERNATIONALES</b>	<b>16.4</b>	<b>0.4</b>	<b>0.0</b>	<b>30.7</b>	<b>0.3</b>	<b>40.8</b>	<b>88.6</b>	<b>20%</b>	<b>100%</b>
Administration de l'Etat	6.4	0.4	0.0	11.2	0.2	13.9	32.1	7%	36%
Admin. comm. + CPAS + Intercom.	1.0	0.0	0.0	5.6	0.0	1.6	8.2	2%	9%
Admin. régionales et communautaires	2.1	0.0	0.0	3.0	0.0	3.3	8.4	2%	9%
Défense nationale	1.8	0.0	0.0	0.1	0.0	1.1	3.1	1%	3%
Organismes internat. (+ OTAN)	4.4	0.0	0.0	10.3	0.0	19.1	33.9	7%	38%
Sécurité sociale obligatoire	0.7	0.0	0.0	0.5	0.0	1.8	3.0	1%	3%
<b>ENERGIE EAU</b>	<b>0.9</b>	<b>0.0</b>	<b>0.0</b>	<b>3.0</b>	<b>0.0</b>	<b>2.6</b>	<b>6.5</b>	<b>1%</b>	<b>100%</b>
<b>TOTAL TERTIAIRE HT</b>	<b>64.7</b>	<b>0.7</b>	<b>0.0</b>	<b>167.6</b>	<b>1.0</b>	<b>218.8</b>	<b>452.7</b>	<b>100%</b>	<b>100%</b>
<b>% DU TOTAL</b>	14.3%	0.2%	0.0%	37.0%	0.2%	48.3%	100%		
<b>TERTIAIRE HT MARCHAND</b>	<b>28.7</b>	<b>0.3</b>	<b>0.0</b>	<b>57.1</b>	<b>0.1</b>	<b>108.4</b>	<b>194.7</b>	<b>43%</b>	
<b>TERTIAIRE HT NON MARCHAND</b>	<b>36.0</b>	<b>0.4</b>	<b>0.0</b>	<b>110.4</b>	<b>0.8</b>	<b>110.3</b>	<b>258.1</b>	<b>57%</b>	

**3.24. Bilan énergétique détaillé du secteur tertiaire HT en Région de Bruxelles-Capitale 2001 (en %)**

Branche/Sous-Branche	Fioul Léger	Fioul Lourd	Autres Pr.Pétr.	Gaz Nat.	Autres	Elec. H.T.	Total
<b>COMMERCE</b>	<b>11.2</b>	<b>0.0</b>	<b>0.0</b>	<b>34.2</b>	<b>0.0</b>	<b>54.6</b>	<b>100</b>
Commerce (hors supermarché)	20.2	0.0	0.0	30.3	0.0	49.5	100
Supermarchés	1.1	0.0	0.0	27.7	0.0	71.2	100
Horeca	5.7	0.0	0.0	45.8	0.0	48.5	100
<b>TRANSPORT ET COMMUNICATION</b>	<b>12.4</b>	<b>0.0</b>	<b>0.0</b>	<b>18.3</b>	<b>0.0</b>	<b>69.3</b>	<b>100</b>
Chemin de fer	9.1	0.0	0.0	24.6	0.0	66.3	100
Transport public (hors SNCB)	12.7	0.0	0.0	17.9	0.0	69.4	100
Transport privé et activité annexe	6.0	0.0	0.0	10.3	0.0	83.6	100
Belgacom et PTT	15.1	0.0	0.0	17.7	0.0	67.2	100
<b>BANQUES, ASSUR. ET SERV. ENTREPR.</b>	<b>15.9</b>	<b>0.0</b>	<b>0.0</b>	<b>26.2</b>	<b>0.0</b>	<b>58.0</b>	<b>100</b>
Banques et assurances	9.5	0.0	0.0	23.3	0.0	67.2	100
Bureaux + divers	23.5	0.0	0.0	27.6	0.0	48.9	100
Bureaux d'entreprises industrielles	4.6	0.0	0.0	34.8	0.0	60.6	100
<b>ENSEIGNEMENT</b>	<b>20.1</b>	<b>0.0</b>	<b>0.0</b>	<b>56.8</b>	<b>0.8</b>	<b>22.4</b>	<b>100</b>
Enseignement de la Communauté	31.5	0.0	0.0	55.0	0.0	13.6	100
Enseignement officiel	9.8	0.0	0.0	74.0	0.8	15.3	100
Enseignement libre, privé et internat.	42.2	0.0	0.0	35.2	0.0	22.6	100
Universités et recherche	3.9	0.0	0.0	57.8	2.0	36.3	100
<b>SOINS ET SANTE</b>	<b>5.9</b>	<b>0.0</b>	<b>0.0</b>	<b>56.5</b>	<b>0.4</b>	<b>37.2</b>	<b>100</b>
Hôpitaux	2.9	0.0	0.0	56.2	0.3	40.6	100
Polycliniques, laboratoires	19.0	0.0	0.0	46.5	0.0	34.5	100
Hébergement social	14.9	0.0	0.0	60.9	1.0	23.2	100
<b>CULTURE ET SPORT</b>	<b>5.1</b>	<b>0.0</b>	<b>0.0</b>	<b>58.6</b>	<b>0.0</b>	<b>36.3</b>	<b>100</b>
Piscines	0.0	0.0	0.0	80.7	0.0	19.3	100
Bibliothèques, archives, musées	1.1	0.0	0.0	68.3	0.0	30.6	100
Autres serv. sport. ou cult. (-piscines)	7.9	0.0	0.1	49.1	0.0	43.0	100
<b>AUTRES SERVICES</b>	<b>25.1</b>	<b>3.2</b>	<b>0.0</b>	<b>36.1</b>	<b>1.1</b>	<b>34.5</b>	<b>100</b>
Blanchisseries, teintureries, lavoirs	25.7	13.2	0.0	48.8	0.0	12.4	100
Autres services	24.9	0.7	0.0	32.9	1.4	40.1	100
<b>ADM. PUBLIQUES ET INTERNATIONALES</b>	<b>18.5</b>	<b>0.5</b>	<b>0.0</b>	<b>34.7</b>	<b>0.3</b>	<b>46.1</b>	<b>100</b>
Administration de l'Etat	19.9	1.4	0.0	34.8	0.7	43.3	100
Admin. comm. + CPAS + Intercom.	11.6	0.0	0.0	68.6	0.4	19.4	100
Admin. régionales et communautaires	25.0	0.0	0.0	36.2	0.0	38.8	100
Défense nationale	59.5	0.0	0.2	3.0	0.0	37.3	100
Organismes internat. (+ OTAN)	13.1	0.0	0.0	30.5	0.0	56.4	100
Sécurité sociale obligatoire	23.3	0.0	0.0	16.2	0.0	60.5	100
<b>ENERGIE EAU</b>	<b>13.2</b>	<b>0.0</b>	<b>0.0</b>	<b>46.2</b>	<b>0.0</b>	<b>40.6</b>	<b>100</b>
<b>TOTAL TERTIAIRE HT</b>	<b>14.3</b>	<b>0.2</b>	<b>0.0</b>	<b>37.0</b>	<b>0.2</b>	<b>48.3</b>	<b>100</b>
<b>TERTIAIRE HT MARCHAND</b>	<b>14.7</b>	<b>0.2</b>	<b>0.0</b>	<b>29.3</b>	<b>0.1</b>	<b>55.7</b>	<b>100</b>
<b>TERTIAIRE HT NON MARCHAND</b>	<b>14.0</b>	<b>0.2</b>	<b>0.0</b>	<b>42.8</b>	<b>0.3</b>	<b>42.7</b>	<b>100</b>

3.25. Bilan énergétique détaillé du secteur tertiaire HT en Région de Bruxelles-Capitale 2002 (en ktep)

Branche/Sous-Branche	Fioul Léger	Fioul Lourd	Autres Pr.Pétr.	Gaz Nat.	Autres	Elec. H.T.	Total	% du Total	% de la br.
<b>COMMERCE</b>	<b>7.3</b>	<b>0.0</b>	<b>0.0</b>	<b>23.3</b>	<b>0.0</b>	<b>37.9</b>	<b>68.5</b>	<b>15%</b>	<b>100%</b>
Commerce (hors supermarché)	6.1	0.0	0.0	9.5	0.0	16.0	31.6	7%	46%
Supermarchés	0.2	0.0	0.0	3.5	0.0	11.8	15.5	3%	23%
Horeca	1.0	0.0	0.0	10.4	0.0	10.0	21.4	5%	31%
<b>TRANSPORT ET COMMUNICATION</b>	<b>5.3</b>	<b>0.0</b>	<b>0.0</b>	<b>6.4</b>	<b>0.0</b>	<b>29.5</b>	<b>41.2</b>	<b>9%</b>	<b>100%</b>
Chemin de fer	0.7	0.0	0.0	2.1	0.0	6.0	8.8	2%	21%
Transport public (hors SNCB)	1.1	0.0	0.0	1.5	0.0	5.6	8.2	2%	20%
Transport privé et activité annexe	0.3	0.0	0.0	0.3	0.0	4.2	4.8	1%	12%
Belgacom et PTT	3.1	0.0	0.0	2.5	0.0	13.8	19.4	4%	47%
<b>BANQUES, ASSUR. ET SERV. ENTREPR.</b>	<b>19.6</b>	<b>0.0</b>	<b>0.0</b>	<b>25.8</b>	<b>0.1</b>	<b>70.8</b>	<b>116.3</b>	<b>26%</b>	<b>100%</b>
Banques et assurances	4.6	0.0	0.0	9.4	0.0	36.2	50.2	11%	43%
Bureaux + divers	14.7	0.0	0.0	13.8	0.1	29.9	58.5	13%	50%
Bureaux d'entreprises industrielles	0.3	0.0	0.0	2.6	0.0	4.7	7.6	2%	7%
<b>ENSEIGNEMENT</b>	<b>8.2</b>	<b>0.0</b>	<b>0.0</b>	<b>24.2</b>	<b>0.4</b>	<b>10.7</b>	<b>43.4</b>	<b>10%</b>	<b>100%</b>
Enseignement de la Communauté	3.9	0.0	0.0	7.7	0.0	1.9	13.5	3%	31%
Enseignement officiel	0.2	0.0	0.0	8.2	0.1	1.4	9.9	2%	23%
Enseignement libre, privé et internat.	3.5	0.0	0.0	2.8	0.0	1.7	7.9	2%	18%
Universités et recherche	0.5	0.0	0.0	5.6	0.3	5.6	11.9	3%	28%
<b>SOINS ET SANTE</b>	<b>2.9</b>	<b>0.0</b>	<b>0.0</b>	<b>27.3</b>	<b>0.3</b>	<b>18.3</b>	<b>48.9</b>	<b>11%</b>	<b>100%</b>
Hôpitaux	1.1	0.0	0.0	19.5	0.1	14.8	35.6	8%	73%
Polycliniques, laboratoires	0.7	0.0	0.0	1.4	0.0	1.1	3.2	1%	7%
Hébergement social	1.1	0.0	0.0	6.3	0.2	2.4	10.0	2%	21%
<b>CULTURE ET SPORT</b>	<b>1.0</b>	<b>0.0</b>	<b>0.0</b>	<b>14.7</b>	<b>0.0</b>	<b>9.1</b>	<b>24.8</b>	<b>6%</b>	<b>100%</b>
Piscines	0.0	0.0	0.0	3.5	0.0	0.9	4.4	1%	18%
Bibliothèques, archives, musées	0.1	0.0	0.0	3.4	0.0	1.5	5.0	1%	20%
Autres serv. sport. ou cult. (-piscines)	0.9	0.0	0.0	7.8	0.0	6.7	15.4	3%	62%
<b>AUTRES SERVICES</b>	<b>1.8</b>	<b>0.2</b>	<b>0.0</b>	<b>3.6</b>	<b>0.1</b>	<b>3.2</b>	<b>8.9</b>	<b>2%</b>	<b>100%</b>
Blanchisseries, teintureries, lavoirs	0.5	0.2	0.0	0.6	0.0	0.2	1.6	0%	18%
Autres services	1.2	0.0	0.0	3.1	0.1	2.9	7.3	2%	82%
<b>ADM. PUBLIQUES ET INTERNATIONALES</b>	<b>16.2</b>	<b>0.0</b>	<b>0.0</b>	<b>32.4</b>	<b>0.7</b>	<b>40.5</b>	<b>89.9</b>	<b>20%</b>	<b>100%</b>
Administration de l'Etat	7.6	0.0	0.0	13.3	0.5	13.2	34.5	8%	38%
Admin. comm. + CPAS + Intercom.	0.9	0.0	0.0	4.1	0.2	1.7	6.9	2%	8%
Admin. régionales et communautaires	1.0	0.0	0.0	3.5	0.0	3.4	8.0	2%	9%
Défense nationale	1.9	0.0	0.0	0.1	0.0	1.2	3.2	1%	4%
Organismes internat. (+ OTAN)	3.4	0.0	0.0	10.9	0.0	19.1	33.4	7%	37%
Sécurité sociale obligatoire	1.3	0.0	0.0	0.6	0.0	2.0	3.9	1%	4%
<b>ENERGIE EAU</b>	<b>0.7</b>	<b>0.0</b>	<b>0.0</b>	<b>1.8</b>	<b>0.0</b>	<b>2.7</b>	<b>5.2</b>	<b>1%</b>	<b>100%</b>
<b>TOTAL TERTIAIRE HT</b>	<b>63.0</b>	<b>0.2</b>	<b>0.1</b>	<b>159.5</b>	<b>1.6</b>	<b>222.7</b>	<b>447.0</b>	<b>100%</b>	<b>100%</b>
<b>% DU TOTAL</b>	14.1%	0.1%	0.0%	35.7%	0.3%	49.8%	100%		
<b>TERTIAIRE HT MARCHAND</b>	<b>28.7</b>	<b>0.2</b>	<b>0.0</b>	<b>52.8</b>	<b>0.2</b>	<b>111.9</b>	<b>193.7</b>	<b>43%</b>	
<b>TERTIAIRE HT NON MARCHAND</b>	<b>34.3</b>	<b>0.0</b>	<b>0.0</b>	<b>106.7</b>	<b>1.4</b>	<b>110.9</b>	<b>253.3</b>	<b>57%</b>	



**3.26. Bilan énergétique détaillé du secteur tertiaire HT en Région de Bruxelles-Capitale 2002 (en %)**

Branche/Sous-Branche	Fioul Léger	Fioul Lourd	Autres Pr.Pétr.	Gaz Nat.	Autres	Elec. H.T.	Total
<b>COMMERCE</b>	<b>10.7</b>	<b>0.0</b>	<b>0.1</b>	<b>34.0</b>	<b>0.0</b>	<b>55.2</b>	<b>100</b>
Commerce (hors supermarché)	19.2	0.0	0.2	29.9	0.0	50.7	100
Supermarchés	1.2	0.0	0.0	22.5	0.0	76.2	100
Horeca	4.9	0.0	0.0	48.4	0.0	46.7	100
<b>TRANSPORT ET COMMUNICATION</b>	<b>12.9</b>	<b>0.0</b>	<b>0.0</b>	<b>15.4</b>	<b>0.0</b>	<b>71.7</b>	<b>100</b>
Chemin de fer	8.2	0.0	0.0	23.8	0.0	68.0	100
Transport public (hors SNCB)	14.0	0.0	0.0	17.8	0.0	68.2	100
Transport privé et activité annexe	6.2	0.0	0.0	6.8	0.0	87.1	100
Belgacom et PTT	16.1	0.0	0.0	12.8	0.0	71.0	100
<b>BANQUES, ASSUR. ET SERV. ENTREPR.</b>	<b>16.8</b>	<b>0.0</b>	<b>0.0</b>	<b>22.2</b>	<b>0.0</b>	<b>60.9</b>	<b>100</b>
Banques et assurances	9.2	0.0	0.0	18.8	0.0	72.0	100
Bureaux + divers	25.1	0.0	0.0	23.7	0.1	51.2	100
Bureaux d'entreprises industrielles	3.9	0.0	0.0	33.7	0.0	62.4	100
<b>ENSEIGNEMENT</b>	<b>18.8</b>	<b>0.0</b>	<b>0.0</b>	<b>55.7</b>	<b>0.9</b>	<b>24.6</b>	<b>100</b>
Enseignement de la Communauté	29.0	0.0	0.0	56.6	0.0	14.4	100
Enseignement officiel	2.2	0.0	0.0	82.2	1.2	14.4	100
Enseignement libre, privé et internat.	44.4	0.0	0.0	34.7	0.0	21.0	100
Universités et recherche	4.1	0.0	0.0	46.7	2.1	47.0	100
<b>SOINS ET SANTE</b>	<b>6.0</b>	<b>0.0</b>	<b>0.0</b>	<b>55.8</b>	<b>0.6</b>	<b>37.5</b>	<b>100</b>
Hôpitaux	3.1	0.0	0.0	54.9	0.4	41.6	100
Polycliniques, laboratoires	23.1	0.0	0.0	42.8	0.0	34.1	100
Hébergement social	11.0	0.0	0.0	63.2	1.7	24.2	100
<b>CULTURE ET SPORT</b>	<b>4.1</b>	<b>0.0</b>	<b>0.0</b>	<b>59.1</b>	<b>0.0</b>	<b>36.8</b>	<b>100</b>
Piscines	0.0	0.0	0.0	79.8	0.0	20.2	100
Bibliothèques, archives, musées	1.5	0.0	0.0	67.9	0.0	30.6	100
Autres serv. sport. ou cult. (-piscines)	6.0	0.0	0.1	50.3	0.0	43.6	100
<b>AUTRES SERVICES</b>	<b>19.8</b>	<b>2.6</b>	<b>0.0</b>	<b>40.7</b>	<b>1.2</b>	<b>35.7</b>	<b>100</b>
Blanchisseries, teintureries, lavoirs	34.6	14.4	0.0	36.0	0.0	15.0	100
Autres services	16.6	0.0	0.0	41.8	1.5	40.1	100
<b>ADM. PUBLIQUES ET INTERNATIONALES</b>	<b>18.0</b>	<b>0.0</b>	<b>0.0</b>	<b>36.1</b>	<b>0.8</b>	<b>45.1</b>	<b>100</b>
Administration de l'Etat	21.9	0.0	0.0	38.4	1.5	38.1	100
Admin. comm. + CPAS + Intercom.	13.2	0.0	0.0	59.5	2.8	24.5	100
Admin. régionales et communautaires	13.1	0.0	0.0	43.7	0.3	42.9	100
Défense nationale	59.5	0.0	0.2	3.0	0.0	37.3	100
Organismes internat. (+ OTAN)	10.3	0.0	0.0	32.5	0.0	57.1	100
Sécurité sociale obligatoire	33.4	0.0	0.0	16.0	0.0	50.6	100
<b>ENERGIE EAU</b>	<b>14.1</b>	<b>0.0</b>	<b>0.0</b>	<b>34.1</b>	<b>0.0</b>	<b>51.8</b>	<b>100</b>
<b>TOTAL TERTIAIRE HT</b>	<b>14.1</b>	<b>0.1</b>	<b>0.0</b>	<b>35.7</b>	<b>0.3</b>	<b>49.8</b>	<b>100</b>
<b>TERTIAIRE HT MARCHAND</b>	<b>14.8</b>	<b>0.1</b>	<b>0.0</b>	<b>27.2</b>	<b>0.1</b>	<b>57.7</b>	<b>100</b>
<b>TERTIAIRE HT NON MARCHAND</b>	<b>13.5</b>	<b>0.0</b>	<b>0.0</b>	<b>42.1</b>	<b>0.6</b>	<b>43.8</b>	<b>100</b>

**3.27. Bilan énergétique détaillé du secteur tertiaire HT en Région de Bruxelles-Capitale 2003 (en ktep)**

Branche/Sous-Branche	Fioul Léger	Fioul Lourd	Autres Pr.Pétr	Gaz Nat.	Autres	Elec. H.T.	Total	% du Total	% de la br.
<b>COMMERCE</b>	<b>7.5</b>	<b>0.2</b>	<b>0.1</b>	<b>24.6</b>	<b>0.0</b>	<b>36.6</b>	<b>68.9</b>	<b>15%</b>	<b>100%</b>
Commerce (hors supermarché)	5.7	0.2	0.1	10.7	0.0	15.6	32.3	7%	47%
Supermarchés	0.1	0.0	0.0	3.6	0.0	10.6	14.4	3%	21%
HORECA	1.6	0.0	0.0	10.3	0.0	10.4	22.3	5%	32%
<b>TRANSPORT ET COMMUNICATION</b>	<b>3.4</b>	<b>0.0</b>	<b>0.0</b>	<b>10.7</b>	<b>0.0</b>	<b>30.4</b>	<b>44.6</b>	<b>10%</b>	<b>100%</b>
Chemin de fer	0.7	0.0	0.0	2.1	0.0	5.9	8.7	2%	19%
Transport public (hors SNCB)	1.2	0.0	0.0	1.5	0.0	5.7	8.3	2%	19%
Transport privé et activité annexe	0.3	0.0	0.0	0.3	0.0	4.1	4.8	1%	11%
Belgacom et PTT	1.2	0.0	0.0	6.8	0.0	14.8	22.8	5%	51%
<b>BANQUES, ASSUR. ET SERV. ENTREPR.</b>	<b>15.2</b>	<b>0.0</b>	<b>0.0</b>	<b>29.9</b>	<b>0.1</b>	<b>68.2</b>	<b>113.3</b>	<b>25%</b>	<b>100%</b>
Banques et assurances	3.8	0.0	0.0	11.3	0.0	34.5	49.5	11%	44%
Bureaux + divers	11.2	0.0	0.0	15.8	0.1	29.3	56.4	13%	50%
Bureaux d'entreprises industrielles	0.2	0.0	0.0	2.8	0.0	4.5	7.4	2%	7%
<b>ENSEIGNEMENT</b>	<b>7.9</b>	<b>0.0</b>	<b>0.1</b>	<b>26.5</b>	<b>1.0</b>	<b>10.9</b>	<b>46.5</b>	<b>10%</b>	<b>100%</b>
Enseignement de la Communauté	3.9	0.0	0.1	8.3	0.0	2.0	14.3	3%	31%
Enseignement officiel	1.0	0.0	0.0	7.2	0.1	1.5	9.8	2%	21%
Enseignement libre, privé et internat.	2.5	0.0	0.0	2.8	0.0	1.7	7.0	2%	15%
Universités et recherche	0.5	0.0	0.0	8.2	0.9	5.7	15.3	3%	33%
<b>SOINS ET SANTE</b>	<b>2.3</b>	<b>0.0</b>	<b>0.0</b>	<b>27.5</b>	<b>0.9</b>	<b>18.5</b>	<b>49.2</b>	<b>11%</b>	<b>100%</b>
Hôpitaux	0.8	0.0	0.0	20.0	0.8	15.1	36.6	8%	74%
Polycliniques, laboratoires	0.6	0.0	0.0	1.5	0.0	1.1	3.2	1%	6%
Hébergement social	1.0	0.0	0.0	6.1	0.1	2.3	9.5	2%	19%
<b>CULTURE ET SPORT</b>	<b>1.3</b>	<b>0.0</b>	<b>0.0</b>	<b>15.2</b>	<b>0.0</b>	<b>9.4</b>	<b>25.8</b>	<b>6%</b>	<b>100%</b>
Piscines	0.0	0.0	0.0	3.4	0.0	0.8	4.2	1%	16%
Bibliothèques, archives, musées	0.0	0.0	0.0	4.5	0.0	2.0	6.5	1%	25%
Autres serv. sport. ou cult. (-piscines)	1.3	0.0	0.0	7.3	0.0	6.5	15.1	3%	58%
<b>AUTRES SERVICES</b>	<b>1.7</b>	<b>0.0</b>	<b>0.0</b>	<b>2.8</b>	<b>0.2</b>	<b>2.9</b>	<b>7.5</b>	<b>2%</b>	<b>100%</b>
Blanchisseries, teintureries, lavoirs	0.4	0.0	0.0	0.4	0.0	0.2	1.0	0%	14%
Autres services	1.4	0.0	0.0	2.3	0.2	2.7	6.5	1%	86%
<b>ADM. PUBLIQUES ET INTERNATIONALES</b>	<b>16.4</b>	<b>0.0</b>	<b>0.0</b>	<b>29.4</b>	<b>0.7</b>	<b>42.5</b>	<b>89.1</b>	<b>20%</b>	<b>100%</b>
Administration de l'Etat	7.5	0.0	0.0	9.8	0.5	14.2	32.0	7%	36%
Admin. comm. + CPAS + Intercom.	0.7	0.0	0.0	4.5	0.2	1.7	7.1	2%	8%
Admin. régionales et communautaires	0.5	0.0	0.0	3.8	0.0	3.6	7.9	2%	9%
Défense nationale	1.9	0.0	0.0	0.1	0.0	1.2	3.2	1%	4%
Organismes internat. (+ OTAN)	4.5	0.0	0.0	10.6	0.0	19.8	34.9	8%	39%
Sécurité sociale obligatoire	1.3	0.0	0.0	0.6	0.0	2.0	3.9	1%	4%
<b>EAU ENERGIE</b>	<b>0.5</b>	<b>0.0</b>	<b>0.0</b>	<b>2.2</b>	<b>0.0</b>	<b>2.7</b>	<b>5.4</b>	<b>1%</b>	<b>100%</b>
<b>TOTAL TERTIAIRE HT</b>	<b>56.3</b>	<b>0.2</b>	<b>0.2</b>	<b>168.7</b>	<b>2.8</b>	<b>222.0</b>	<b>450.4</b>	<b>100%</b>	<b>100%</b>
<b>% DU TOTAL</b>	12.5%	0.0%	0.0%	37.5%	0.6%	49.3%	100%		
<b>TERTIAIRE HT MARCHAND</b>	<b>24.4</b>	<b>0.2</b>	<b>0.1</b>	<b>57.2</b>	<b>0.2</b>	<b>107.6</b>	<b>189.7</b>	<b>42%</b>	
<b>TERTIAIRE HT NON MARCHAND</b>	<b>32.0</b>	<b>0.0</b>	<b>0.1</b>	<b>111.5</b>	<b>2.6</b>	<b>114.4</b>	<b>260.7</b>	<b>58%</b>	

**3.28. Bilan énergétique détaillé du secteur tertiaire HT en Région de Bruxelles-Capitale 2003 (en %)**

Branche/Sous-Branche	Fioul Léger	Fioul Lourd	Autres Pr.Pétr.	Gaz Nat.	Autres	Elec. H.T.	Total
<b>COMMERCE</b>	<b>10.9</b>	<b>0.2</b>	<b>0.1</b>	<b>35.7</b>	<b>0.0</b>	<b>53.1</b>	<b>100</b>
Commerce (hors supermarché)	17.7	0.5	0.2	33.2	0.0	48.3	100
Supermarchés	1.0	0.0	0.0	25.3	0.0	73.7	100
HORECA	7.2	0.0	0.0	46.1	0.0	46.7	100
<b>TRANSPORT ET COMMUNICATION</b>	<b>7.7</b>	<b>0.0</b>	<b>0.0</b>	<b>24.0</b>	<b>0.0</b>	<b>68.3</b>	<b>100</b>
Chemin de fer	8.2	0.0	0.0	24.0	0.0	67.7	100
Transport public (hors SNCB)	14.0	0.0	0.0	17.8	0.0	68.2	100
Transport privé et activité annexe	7.1	0.0	0.0	6.6	0.0	86.3	100
Belgacom et PTT	5.3	0.0	0.0	29.9	0.0	64.7	100
<b>BANQUES, ASSUR. ET SERV. ENTREPR.</b>	<b>13.4</b>	<b>0.0</b>	<b>0.0</b>	<b>26.4</b>	<b>0.1</b>	<b>60.2</b>	<b>100</b>
Banques et assurances	7.6	0.0	0.0	22.8	0.0	69.6	100
Bureaux + divers	19.9	0.0	0.0	28.0	0.2	51.9	100
Bureaux d'entreprises industrielles	2.7	0.0	0.0	37.2	0.0	60.1	100
<b>ENSEIGNEMENT</b>	<b>17.1</b>	<b>0.0</b>	<b>0.3</b>	<b>57.1</b>	<b>2.1</b>	<b>23.4</b>	<b>100</b>
Enseignement de la Communauté	27.1	0.0	0.9	58.0	0.0	13.9	100
Enseignement officiel	10.3	0.0	0.0	73.5	1.4	14.9	100
Enseignement libre, privé et internat.	36.1	0.0	0.0	40.0	0.0	23.9	100
Universités et recherche	3.2	0.0	0.0	53.5	5.6	37.6	100
<b>SOINS ET SANTE</b>	<b>4.8</b>	<b>0.0</b>	<b>0.0</b>	<b>55.9</b>	<b>1.8</b>	<b>37.6</b>	<b>100</b>
Hôpitaux	2.1	0.0	0.0	54.6	2.1	41.2	100
Polycliniques, laboratoires	18.3	0.0	0.0	46.2	0.0	35.6	100
Hébergement social	10.6	0.0	0.0	64.0	1.0	24.4	100
<b>CULTURE ET SPORT</b>	<b>4.9</b>	<b>0.0</b>	<b>0.0</b>	<b>58.7</b>	<b>0.0</b>	<b>36.3</b>	<b>100</b>
Piscines	0.0	0.0	0.0	80.0	0.0	20.0	100
Bibliothèques, archives, musées	0.3	0.0	0.0	68.8	0.0	31.0	100
Autres serv. sport. ou cult. (-piscines)	8.3	0.0	0.1	48.4	0.0	43.2	100
<b>AUTRES SERVICES</b>	<b>22.8</b>	<b>0.4</b>	<b>0.0</b>	<b>36.5</b>	<b>2.1</b>	<b>38.3</b>	<b>100</b>
Blanchisseries, teintureriers, lavoirs	35.6	3.2	0.0	42.0	0.0	19.2	100
Autres services	20.8	0.0	0.0	35.6	2.4	41.2	100
<b>ADM. PUBLIQUES ET INTERNATIONALES</b>	<b>18.5</b>	<b>0.0</b>	<b>0.0</b>	<b>33.0</b>	<b>0.8</b>	<b>47.7</b>	<b>100</b>
Administration de l'Etat	23.6	0.0	0.0	30.5	1.6	44.4	100
Admin. comm. + CPAS + Intercom.	9.2	0.0	0.0	63.5	2.8	24.4	100
Admin. régionales et communautaires	6.6	0.0	0.0	48.0	0.3	45.2	100
Défense nationale	59.5	0.0	0.2	3.0	0.0	37.3	100
Organismes internat. (+ OTAN)	12.8	0.0	0.0	30.4	0.0	56.8	100
Sécurité sociale obligatoire	34.3	0.0	0.0	15.5	0.0	50.1	100
<b>EAU ENERGIE</b>	<b>9.9</b>	<b>0.0</b>	<b>0.0</b>	<b>40.4</b>	<b>0.0</b>	<b>49.6</b>	<b>100</b>
<b>TOTAL TERTIAIRE HT</b>	<b>12.5</b>	<b>0.0</b>	<b>0.0</b>	<b>37.5</b>	<b>0.6</b>	<b>49.3</b>	<b>100</b>
<b>TERTIAIRE HT MARCHAND</b>	<b>12.8</b>	<b>0.1</b>	<b>0.0</b>	<b>30.2</b>	<b>0.1</b>	<b>56.7</b>	<b>100</b>
<b>TERTIAIRE HT NON MARCHAND</b>	<b>12.3</b>	<b>0.0</b>	<b>0.1</b>	<b>42.8</b>	<b>1.0</b>	<b>43.9</b>	<b>100</b>

**3.29. Bilan énergétique détaillé du secteur tertiaire HT en Région de Bruxelles-Capitale 2004 (en ktep)**

Branche/Sous-Branche	Fioul Léger	Fioul Lourd	Autres Pr.Pétr	Gaz Nat.	Autres	Elec. H.T.	Total	% du Total	% de la br.
<b>COMMERCE</b>	<b>5.2</b>	<b>0.0</b>	<b>0.0</b>	<b>25.0</b>	<b>0.0</b>	<b>35.6</b>	<b>65.8</b>	<b>14%</b>	<b>100%</b>
Commerce (hors supermarché)	4.3	0.0	0.0	10.4	0.0	15.0	29.7	6%	45%
Supermarchés	0.1	0.0	0.0	3.7	0.0	10.4	14.1	3%	21%
HORECA	0.8	0.0	0.0	11.0	0.0	10.2	22.0	5%	33%
<b>TRANSPORT ET COMMUNICATION</b>	<b>3.8</b>	<b>0.0</b>	<b>0.0</b>	<b>6.7</b>	<b>0.0</b>	<b>32.7</b>	<b>43.2</b>	<b>9%</b>	<b>100%</b>
Chemin de fer	0.7	0.0	0.0	2.1	0.0	7.6	10.4	2%	24%
Transport public (hors SNCB)	1.0	0.0	0.0	2.1	0.0	6.3	9.4	2%	22%
Transport privé et activité annexe	0.1	0.0	0.0	0.3	0.0	3.9	4.3	1%	10%
Belgacom et PTT	2.1	0.0	0.0	2.1	0.0	15.0	19.1	4%	44%
<b>BANQUES, ASSUR. ET SERV. ENTREPR.</b>	<b>14.5</b>	<b>0.0</b>	<b>0.0</b>	<b>33.7</b>	<b>0.1</b>	<b>72.1</b>	<b>120.5</b>	<b>26%</b>	<b>100%</b>
Banques et assurances	2.5	0.0	0.0	10.2	0.0	34.7	47.4	10%	39%
Bureaux + divers	11.6	0.0	0.0	20.1	0.1	32.0	63.7	14%	53%
Bureaux d'entreprises industrielles	0.4	0.0	0.0	3.5	0.0	5.5	9.3	2%	8%
<b>ENSEIGNEMENT</b>	<b>7.0</b>	<b>0.0</b>	<b>0.0</b>	<b>26.5</b>	<b>1.1</b>	<b>11.2</b>	<b>45.7</b>	<b>10%</b>	<b>100%</b>
Enseignement de la Communauté	3.4	0.0	0.0	7.8	0.0	2.0	13.2	3%	29%
Enseignement officiel	0.8	0.0	0.0	8.0	0.1	1.4	10.4	2%	23%
Enseignement libre, privé et internat.	2.3	0.0	0.0	2.9	0.0	1.7	6.9	1%	15%
Universités et recherche	0.4	0.0	0.0	7.8	1.0	6.1	15.3	3%	33%
<b>SOINS ET SANTE</b>	<b>3.7</b>	<b>0.0</b>	<b>0.0</b>	<b>26.6</b>	<b>1.4</b>	<b>18.3</b>	<b>50.1</b>	<b>11%</b>	<b>100%</b>
Hôpitaux	0.5	0.0	0.0	19.1	1.3	15.2	36.0	8%	72%
Polycliniques, laboratoires	1.6	0.0	0.0	1.0	0.0	0.9	3.5	1%	7%
Hébergement social	1.7	0.0	0.0	6.6	0.1	2.3	10.6	2%	21%
<b>CULTURE ET SPORT</b>	<b>1.1</b>	<b>0.0</b>	<b>0.0</b>	<b>15.4</b>	<b>0.0</b>	<b>9.6</b>	<b>26.1</b>	<b>6%</b>	<b>100%</b>
Piscines	0.0	0.0	0.0	3.3	0.0	0.8	4.1	1%	16%
Bibliothèques, archives, musées	0.1	0.0	0.0	4.9	0.0	2.0	7.0	2%	27%
Autres serv. sport. ou cult. (-piscines)	1.0	0.0	0.0	7.2	0.0	6.8	15.0	3%	58%
<b>AUTRES SERVICES</b>	<b>1.1</b>	<b>0.0</b>	<b>0.0</b>	<b>3.0</b>	<b>0.1</b>	<b>2.9</b>	<b>7.1</b>	<b>2%</b>	<b>100%</b>
Blanchisseries, teintureries, lavoirs	0.1	0.0	0.0	0.5	0.0	0.2	0.9	0%	12%
Autres services	0.9	0.0	0.0	2.5	0.1	2.7	6.3	1%	88%
<b>ADM. PUBLIQUES ET INTERNATIONALES</b>	<b>16.3</b>	<b>0.0</b>	<b>0.0</b>	<b>31.4</b>	<b>1.5</b>	<b>48.4</b>	<b>97.5</b>	<b>21%</b>	<b>100%</b>
Administration de l'Etat	10.1	0.0	0.0	8.1	0.5	16.0	34.7	7%	36%
Admin. comm. + CPAS + Intercom.	0.5	0.0	0.0	3.4	1.0	2.1	7.1	2%	7%
Admin. régionales et communautaires	0.5	0.0	0.0	2.9	0.0	3.2	6.7	1%	7%
Défense nationale	1.9	0.0	0.0	0.1	0.0	1.2	3.2	1%	3%
Organismes internat. (+ OTAN)	2.5	0.0	0.0	15.7	0.0	23.8	42.1	9%	43%
Sécurité sociale obligatoire	0.8	0.0	0.0	1.1	0.0	2.0	3.9	1%	4%
<b>EAU ENERGIE</b>	<b>0.8</b>	<b>0.0</b>	<b>0.0</b>	<b>3.0</b>	<b>0.0</b>	<b>3.3</b>	<b>7.1</b>	<b>2%</b>	<b>100%</b>
<b>TOTAL TERTIAIRE HT</b>	<b>53.5</b>	<b>0.0</b>	<b>0.1</b>	<b>171.3</b>	<b>4.2</b>	<b>234.0</b>	<b>463.1</b>	<b>100%</b>	<b>100%</b>
<b>% DU TOTAL</b>	11.5%	0.0%	0.0%	37.0%	0.9%	50.5%	100%		
<b>TERTIAIRE HT MARCHAND</b>	<b>20.7</b>	<b>0.0</b>	<b>0.0</b>	<b>61.8</b>	<b>0.2</b>	<b>110.6</b>	<b>193.4</b>	<b>42%</b>	
<b>TERTIAIRE HT NON MARCHAND</b>	<b>32.7</b>	<b>0.0</b>	<b>0.0</b>	<b>109.5</b>	<b>4.0</b>	<b>123.4</b>	<b>269.6</b>	<b>58%</b>	

**3.30. Bilan énergétique détaillé du secteur tertiaire HT en Région de Bruxelles-Capitale 2004 (en %)**

<b>Branche/Sous-Branche</b>	<b>Fioul Léger</b>	<b>Fioul Lourd</b>	<b>Autres Pr.Pétr.</b>	<b>Gaz Nat.</b>	<b>Autres</b>	<b>Elec. H.T.</b>	<b>Total</b>
<b>COMMERCE</b>	<b>7.9</b>	<b>0.0</b>	<b>0.1</b>	<b>38.0</b>	<b>0.0</b>	<b>54.0</b>	<b>100</b>
Commerce (hors supermarché)	14.4	0.0	0.1	35.0	0.0	50.5	100
Supermarchés	0.5	0.0	0.0	25.9	0.0	73.6	100
HORECA	3.8	0.0	0.0	50.0	0.0	46.2	100
<b>TRANSPORT ET COMMUNICATION</b>	<b>8.9</b>	<b>0.0</b>	<b>0.0</b>	<b>15.4</b>	<b>0.0</b>	<b>75.7</b>	<b>100</b>
Chemin de fer	6.9	0.0	0.0	20.2	0.0	73.0	100
Transport public (hors SNCB)	10.3	0.0	0.0	22.9	0.0	66.8	100
Transport privé et activité annexe	2.0	0.0	0.0	7.5	0.0	90.5	100
Belgacom et PTT	10.8	0.0	0.0	10.9	0.0	78.3	100
<b>BANQUES, ASSUR. ET SERV. ENTREPR.</b>	<b>12.0</b>	<b>0.0</b>	<b>0.0</b>	<b>28.0</b>	<b>0.1</b>	<b>59.9</b>	<b>100</b>
Banques et assurances	5.3	0.0	0.0	21.4	0.0	73.2	100
Bureaux + divers	18.2	0.0	0.0	31.5	0.2	50.1	100
Bureaux d'entreprises industrielles	3.9	0.0	0.0	37.3	0.0	58.8	100
<b>ENSEIGNEMENT</b>	<b>15.2</b>	<b>0.0</b>	<b>0.0</b>	<b>57.9</b>	<b>2.4</b>	<b>24.4</b>	<b>100</b>
Enseignement de la Communauté	25.9	0.0	0.0	58.9	0.0	15.2	100
Enseignement officiel	8.0	0.0	0.0	77.2	1.1	13.7	100
Enseignement libre, privé et internat.	33.7	0.0	0.0	42.1	0.0	24.2	100
Universités et recherche	2.6	0.0	0.0	51.1	6.5	39.8	100
<b>SOINS ET SANTE</b>	<b>7.5</b>	<b>0.0</b>	<b>0.0</b>	<b>53.2</b>	<b>2.8</b>	<b>36.5</b>	<b>100</b>
Hôpitaux	1.3	0.0	0.0	53.0	3.7	42.1	100
Polycliniques, laboratoires	45.9	0.0	0.0	28.6	0.0	25.6	100
Hébergement social	16.0	0.0	0.0	61.8	0.7	21.4	100
<b>CULTURE ET SPORT</b>	<b>4.1</b>	<b>0.0</b>	<b>0.0</b>	<b>59.1</b>	<b>0.0</b>	<b>36.8</b>	<b>100</b>
Piscines	0.0	0.0	0.0	81.3	0.0	18.7	100
Bibliothèques, archives, musées	1.1	0.0	0.0	70.6	0.0	28.3	100
Autres serv. sport. ou cult. (-piscines)	6.7	0.0	0.0	47.7	0.0	45.6	100
<b>AUTRES SERVICES</b>	<b>15.0</b>	<b>0.5</b>	<b>0.0</b>	<b>42.6</b>	<b>1.5</b>	<b>40.5</b>	<b>100</b>
Blanchisseries, teintureriers, lavoirs	15.7	3.7	0.0	57.6	0.0	23.0	100
Autres services	14.9	0.0	0.0	40.4	1.7	42.9	100
<b>ADM. PUBLIQUES ET INTERNATIONALES</b>	<b>16.7</b>	<b>0.0</b>	<b>0.0</b>	<b>32.2</b>	<b>1.5</b>	<b>49.6</b>	<b>100</b>
Administration de l'Etat	29.1	0.0	0.0	23.4	1.3	46.2	100
Admin. comm. + CPAS + Intercom.	7.0	0.0	0.0	48.7	14.1	30.2	100
Admin. régionales et communautaires	7.8	0.0	0.0	43.5	0.4	48.2	100
Défense nationale	59.5	0.0	0.2	3.0	0.0	37.3	100
Organismes internat. (+ OTAN)	6.0	0.0	0.0	37.4	0.0	56.7	100
Sécurité sociale obligatoire	21.2	0.0	0.0	28.1	0.0	50.7	100
<b>EAU ENERGIE</b>	<b>11.1</b>	<b>0.0</b>	<b>0.0</b>	<b>41.9</b>	<b>0.0</b>	<b>47.0</b>	<b>100</b>
<b>TOTAL TERTIAIRE HT</b>	<b>11.5</b>	<b>0.0</b>	<b>0.0</b>	<b>37.0</b>	<b>0.9</b>	<b>50.5</b>	<b>100</b>
<b>TERTIAIRE HT MARCHAND</b>	<b>10.7</b>	<b>0.0</b>	<b>0.0</b>	<b>31.9</b>	<b>0.1</b>	<b>57.2</b>	<b>100</b>
<b>TERTIAIRE HT NON MARCHAND</b>	<b>12.1</b>	<b>0.0</b>	<b>0.0</b>	<b>40.6</b>	<b>1.5</b>	<b>45.8</b>	<b>100</b>



## 4. Facture énergétique

En appliquant au bilan de consommation finale (et aux entrées de transformation des autoproducteurs), les prix moyens de l'énergie, par secteur économique et par vecteur énergétique (provenant de Sibelga, des fédérations, du Ministère des Affaires Economiques), on peut établir la facture énergétique de la région.

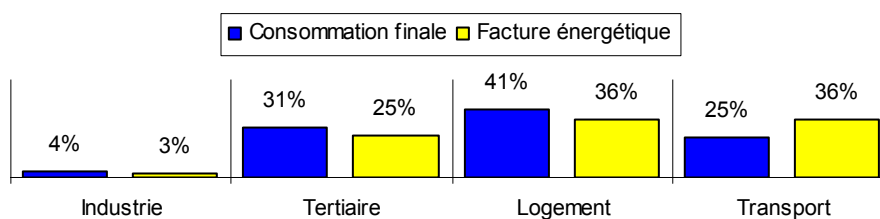

#### 4.1. Part des secteurs dans la facture et la consommation énergétiques en 2004

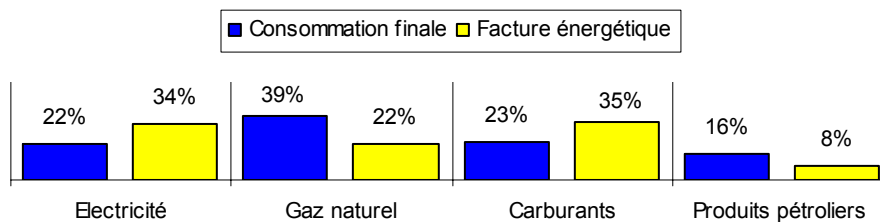

#### 4.2. Part des vecteurs dans la facture et la consommation énergétiques en 2004



4.3. Facture énergétique de la Région de Bruxelles-Capitale 1990 (en millions d'euros)

	Solides	Fioul Léger	Fioul Lourd	Essence	Autres Pr.pét.	Gaz Nat.	Elec	TOTAL	%
<b>INDUSTRIE</b>	<b>0.0</b>	<b>2.6</b>	<b>0.2</b>		<b>0.0</b>	<b>5.4</b>	<b>20.6</b>	<b>28.8</b>	<b>2.6%</b>
<b>TERTIAIRE</b>		<b>34.8</b>	<b>0.6</b>			<b>55.6</b>	<b>257.4</b>	<b>348.2</b>	<b>31.5%</b>
Tertiaire HT		22.3	0.6			35.6	168.8	227.2	20.6%
Marchand		9.5	0.1			13.2	96.8	119.6	10.8%
Non marchand		12.8	0.4			22.3	72.0	107.6	9.7%
Tertiaire BT		12.4				20.0	88.6	121.0	11.0%
<b>LOGEMENT</b>	<b>8.5</b>	<b>48.5</b>			<b>3.4</b>	<b>162.4</b>	<b>134.5</b>	<b>357.3</b>	<b>32.3%</b>
<b>TRANSPORT</b>		<b>108.5</b>		<b>210.3</b>	<b>5.3</b>		<b>15.6</b>	<b>339.6</b>	<b>30.7%</b>
Ferroviaire		1.8					15.6	17.4	1.6%
Routier		103.3		210.3	5.3			318.9	28.9%
Fluvial		3.3						3.3	0.3%
<b>NON ENERGETIQUE</b>					<b>31.2</b>			<b>31.2</b>	<b>2.8%</b>
<b>TOTAL</b>	<b>8.6</b>	<b>194.3</b>	<b>0.7</b>	<b>210.3</b>	<b>40.0</b>	<b>223.3</b>	<b>428.0</b>	<b>1105.2</b>	<b>100%</b>
%	0.8%	17.6%	0.1%	19.0%	3.6%	20.2%	38.7%	100%	

4.4. Facture énergétique de la Région de Bruxelles-Capitale 1991 (en millions d'euros)

	Solides	Fioul Léger	Fioul Lourd	Essence	Autres Pr.pét.	Gaz Nat.	Elec	TOTAL	%
<b>INDUSTRIE</b>	<b>0.0</b>	<b>2.2</b>	<b>0.2</b>			<b>7.1</b>	<b>21.8</b>	<b>31.3</b>	<b>2.6%</b>
<b>TERTIAIRE</b>	<b>0.0</b>	<b>34.5</b>	<b>0.5</b>		<b>0.1</b>	<b>66.9</b>	<b>256.1</b>	<b>358.1</b>	<b>30.2%</b>
Tertiaire HT	0.0	20.9	0.5		0.1	40.5	171.6	233.6	19.7%
Marchand	0.0	9.3	0.1		0.1	14.7	93.2	117.4	9.9%
Non marchand	0.0	11.6	0.3			25.9	78.4	116.2	9.8%
Tertiaire BT		13.6				26.4	84.5	124.5	10.5%
<b>LOGEMENT</b>	<b>9.8</b>	<b>58.4</b>			<b>4.1</b>	<b>196.8</b>	<b>142.8</b>	<b>411.8</b>	<b>34.8%</b>
<b>TRANSPORT</b>		<b>117.2</b>		<b>213.2</b>	<b>4.9</b>		<b>15.4</b>	<b>350.7</b>	<b>29.6%</b>
Ferroviaire		1.7					15.4	17.1	1.4%
Routier		111.7		213.2	4.9			329.8	27.8%
Fluvial		3.8						3.8	0.3%
<b>NON ENERGETIQUE</b>					<b>32.4</b>			<b>32.4</b>	<b>2.7%</b>
<b>TOTAL</b>	<b>9.8</b>	<b>212.3</b>	<b>0.7</b>	<b>213.2</b>	<b>41.5</b>	<b>270.8</b>	<b>436.1</b>	<b>1184.3</b>	<b>100%</b>
%	0.8%	17.9%	0.1%	18.0%	3.5%	22.9%	36.8%	100%	

**4.5. Facture énergétique de la Région de Bruxelles-Capitale 1992 (en millions d'euros)**

	Solides	Fioul Léger	Fioul Lourd	Essence	Autres Pr.pét.	Gaz Nat.	Elec	TOTAL	%
<b>INDUSTRIE</b>	<b>0.0</b>	<b>1.8</b>	<b>0.2</b>			<b>6.1</b>	<b>21.5</b>	<b>29.6</b>	<b>2.5%</b>
<b>TERTIAIRE</b>	<b>0.0</b>	<b>31.3</b>	<b>0.4</b>			<b>61.1</b>	<b>274.8</b>	<b>367.7</b>	<b>30.5%</b>
Tertiaire HT	0.0	19.0	0.4			36.8	179.8	236.0	19.6%
Marchand		8.4	0.1			12.8	98.3	119.6	9.9%
Non marchand	0.0	10.6	0.3			24.0	81.5	116.4	9.7%
Tertiaire BT		12.3				24.3	95.0	131.6	10.9%
<b>LOGEMENT</b>	<b>9.2</b>	<b>54.3</b>			<b>4.7</b>	<b>184.2</b>	<b>147.5</b>	<b>400.0</b>	<b>33.2%</b>
<b>TRANSPORT</b>		<b>122.4</b>		<b>226.6</b>	<b>4.0</b>		<b>15.8</b>	<b>368.9</b>	<b>30.6%</b>
Ferroviaire		1.7					15.8	17.6	1.5%
Routier		116.8		226.6	4.0			347.4	28.9%
Fluvial		3.9						3.9	0.3%
<b>NON ENERGETIQUE</b>					<b>37.5</b>			<b>37.5</b>	<b>3.1%</b>
<b>TOTAL</b>	<b>9.2</b>	<b>209.8</b>	<b>0.6</b>	<b>226.6</b>	<b>46.2</b>	<b>251.4</b>	<b>459.6</b>	<b>1203.5</b>	<b>100%</b>
%	0.8%	17.4%	0.1%	18.8%	3.8%	20.9%	38.2%	100%	

**4.6. Facture énergétique de la Région de Bruxelles-Capitale 1993 (en millions d'euros)**

	Solides	Fioul Léger	Fioul Lourd	Essence	Autres Pr.pét.	Gaz Nat.	Elec	TOTAL	%
<b>INDUSTRIE</b>	<b>0.0</b>	<b>2.4</b>	<b>0.2</b>			<b>5.0</b>	<b>20.6</b>	<b>28.1</b>	<b>2.3%</b>
<b>TERTIAIRE</b>	<b>0.1</b>	<b>32.5</b>	<b>0.5</b>		<b>0.0</b>	<b>64.0</b>	<b>281.8</b>	<b>378.9</b>	<b>30.5%</b>
Tertiaire HT	0.1	20.2	0.5		0.0	38.3	187.4	246.4	19.9%
Marchand	0.0	9.6	0.2			14.1	101.3	125.1	10.1%
Non marchand	0.0	10.6	0.3		0.0	24.2	86.0	121.2	9.8%
Tertiaire BT		12.4				25.6	94.5	132.5	10.7%
<b>LOGEMENT</b>	<b>8.5</b>	<b>54.6</b>			<b>4.1</b>	<b>187.4</b>	<b>157.5</b>	<b>412.2</b>	<b>33.2%</b>
<b>TRANSPORT</b>		<b>132.8</b>		<b>230.3</b>	<b>3.6</b>		<b>16.7</b>	<b>383.3</b>	<b>30.9%</b>
Ferroviaire		1.8					16.7	18.4	1.5%
Routier		127.8		230.3	3.6			361.6	29.2%
Fluvial		3.2						3.2	0.3%
<b>NON ENERGETIQUE</b>					<b>38.0</b>			<b>38.0</b>	<b>3.1%</b>
<b>TOTAL</b>	<b>8.6</b>	<b>222.3</b>	<b>0.7</b>	<b>230.3</b>	<b>45.6</b>	<b>256.3</b>	<b>476.6</b>	<b>1240.4</b>	<b>100%</b>
%	0.7%	17.9%	0.1%	18.6%	3.7%	20.7%	38.4%	100%	

**4.7. Facture énergétique de la Région de Bruxelles-Capitale 1994 (en millions d'euros)**

	Solides	Fioul Léger	Fioul Lourd	Essence	Autres Pr.pét.	Gaz Nat.	Elec	TOTAL	%
<b>INDUSTRIE</b>	<b>0.0</b>	<b>2.2</b>	<b>0.2</b>			<b>4.4</b>	<b>19.3</b>	<b>26.2</b>	<b>2.1%</b>
<b>TERTIAIRE</b>	<b>0.0</b>	<b>29.7</b>	<b>0.3</b>		<b>0.0</b>	<b>60.7</b>	<b>286.3</b>	<b>377.1</b>	<b>30.2%</b>
Tertiaire HT	0.0	17.8	0.3		0.0	37.3	192.0	247.5	19.8%
Marchand	0.0	8.1	0.1			14.4	102.1	124.7	10.0%
Non marchand	0.0	9.7	0.3		0.0	23.0	89.9	122.8	9.8%
Tertiaire BT		11.9				23.4	94.3	129.6	10.4%
<b>LOGEMENT</b>	<b>6.4</b>	<b>52.7</b>			<b>3.4</b>	<b>180.1</b>	<b>162.0</b>	<b>404.5</b>	<b>32.4%</b>
<b>TRANSPORT</b>		<b>137.3</b>		<b>237.4</b>	<b>4.5</b>		<b>17.0</b>	<b>396.3</b>	<b>31.7%</b>
Ferroviaire		1.7					17.0	18.7	1.5%
Routier		132.4		237.4	4.5			374.4	30.0%
Fluvial		3.1						3.1	0.3%
<b>NON ENERGETIQUE</b>					<b>44.1</b>			<b>44.1</b>	<b>3.5%</b>
<b>TOTAL</b>	<b>6.4</b>	<b>221.9</b>	<b>0.6</b>	<b>237.4</b>	<b>52.0</b>	<b>245.2</b>	<b>484.6</b>	<b>1248.2</b>	<b>100%</b>
%	0.5%	17.8%	0.0%	19.0%	4.2%	19.6%	38.8%	100%	

**4.8. Facture énergétique de la Région de Bruxelles-Capitale 1995 (en millions d'euros)**

	Solides	Fioul Léger	Fioul Lourd	Essence	Autres Pr.pét.	Gaz Nat.	Elec	TOTAL	%
<b>INDUSTRIE</b>	<b>0.0</b>	<b>1.5</b>	<b>0.3</b>		<b>0.0</b>	<b>4.6</b>	<b>20.4</b>	<b>26.8</b>	<b>2.1%</b>
<b>TERTIAIRE</b>	<b>0.0</b>	<b>28.6</b>	<b>0.2</b>		<b>0.0</b>	<b>64.8</b>	<b>298.7</b>	<b>392.3</b>	<b>30.7%</b>
Tertiaire HT	0.0	16.9	0.2		0.0	40.3	200.5	257.8	20.2%
Marchand	0.0	9.0	0.1			15.0	108.5	132.6	10.4%
Non marchand	0.0	7.9	0.0		0.0	25.3	92.0	125.2	9.8%
Tertiaire BT		11.7				24.5	98.2	134.5	10.5%
<b>LOGEMENT</b>	<b>6.0</b>	<b>52.3</b>			<b>3.7</b>	<b>187.1</b>	<b>170.3</b>	<b>419.3</b>	<b>32.8%</b>
<b>TRANSPORT</b>		<b>135.1</b>		<b>236.4</b>	<b>5.3</b>		<b>17.2</b>	<b>394.0</b>	<b>30.8%</b>
Ferroviaire		1.6					17.2	18.8	1.5%
Routier		130.3		236.4	5.3	0.2		372.1	29.1%
Fluvial		3.2						3.2	0.3%
<b>NON ENERGETIQUE</b>					<b>45.9</b>			<b>45.9</b>	<b>3.6%</b>
<b>TOTAL</b>	<b>6.0</b>	<b>217.6</b>	<b>0.4</b>	<b>236.4</b>	<b>54.9</b>	<b>256.5</b>	<b>506.6</b>	<b>1278.4</b>	<b>100%</b>
%	0.5%	17.0%	0.0%	18.5%	4.3%	20.1%	39.6%	100%	

4.9. Facture énergétique de la Région de Bruxelles-Capitale 1996 (en millions d'euros)

	Solides	Fioul Léger	Fioul Lourd	Essence	Autres Pr.pét.	Gaz Nat.	Elec	TOTAL	%
<b>INDUSTRIE</b>	<b>0.0</b>	<b>2.0</b>	<b>0.3</b>		<b>0.0</b>	<b>5.6</b>	<b>21.6</b>	<b>29.5</b>	<b>2.1%</b>
<b>TERTIAIRE</b>		<b>38.6</b>	<b>0.2</b>		<b>0.0</b>	<b>72.5</b>	<b>293.0</b>	<b>404.3</b>	<b>29.3%</b>
Tertiaire HT		22.5	0.2		0.0	46.1	196.2	265.1	19.2%
Marchand		11.9	0.1			16.6	102.1	130.8	9.5%
Non marchand		10.6	0.1		0.0	29.6	94.1	134.3	9.7%
Tertiaire BT		16.1				26.4	96.8	139.2	10.1%
<b>LOGEMENT</b>	<b>5.8</b>	<b>71.9</b>			<b>4.4</b>	<b>208.8</b>	<b>178.2</b>	<b>469.1</b>	<b>34.0%</b>
<b>TRANSPORT</b>		<b>152.3</b>		<b>253.0</b>	<b>7.1</b>		<b>17.2</b>	<b>429.7</b>	<b>31.2%</b>
Ferroviaire		1.7					17.2	18.8	1.4%
Routier		147.2		253.0	7.1	0.2		407.6	29.6%
Fluvial		3.4						3.4	0.2%
<b>NON ENERGETIQUE</b>					<b>46.1</b>			<b>46.1</b>	<b>3.3%</b>
<b>TOTAL</b>	<b>5.8</b>	<b>264.8</b>	<b>0.5</b>	<b>253.0</b>	<b>57.7</b>	<b>286.9</b>	<b>510.0</b>	<b>1378.6</b>	<b>100%</b>
%	0.4%	19.2%	0.0%	18.4%	4.2%	20.8%	37.0%	100%	

4.10. Facture énergétique de la Région de Bruxelles-Capitale 1997 (en millions d'euros)

	Solides	Fioul Léger	Fioul Lourd	Essence	Autres Pr.pét.	Gaz Nat.	Elec	TOTAL	%
<b>INDUSTRIE</b>	<b>0.0</b>	<b>1.6</b>	<b>0.2</b>		<b>0.0</b>	<b>5.2</b>	<b>20.7</b>	<b>27.8</b>	<b>2.0%</b>
<b>TERTIAIRE</b>		<b>36.5</b>	<b>0.2</b>		<b>0.2</b>	<b>71.1</b>	<b>305.1</b>	<b>413.1</b>	<b>30.0%</b>
Tertiaire HT		21.2	0.2		0.2	45.5	209.0	276.0	20.0%
Marchand		10.6	0.1		0.1	16.3	108.9	136.0	9.9%
Non marchand		10.6	0.1		0.1	29.2	100.1	140.0	10.2%
Tertiaire BT		15.3				25.7	96.2	137.1	9.9%
<b>LOGEMENT</b>	<b>4.9</b>	<b>68.7</b>			<b>3.9</b>	<b>194.6</b>	<b>175.8</b>	<b>448.0</b>	<b>32.5%</b>
<b>TRANSPORT</b>		<b>165.2</b>		<b>251.9</b>	<b>8.6</b>		<b>18.1</b>	<b>443.8</b>	<b>32.2%</b>
Ferroviaire		1.6					18.1	19.6	1.4%
Routier		160.0		251.9	8.6	0.2		420.8	30.5%
Fluvial		3.5						3.5	0.3%
<b>NON ENERGETIQUE</b>					<b>46.4</b>			<b>46.4</b>	<b>3.4%</b>
<b>TOTAL</b>	<b>4.9</b>	<b>272.0</b>	<b>0.4</b>	<b>251.9</b>	<b>59.1</b>	<b>271.0</b>	<b>519.7</b>	<b>1379.0</b>	<b>100%</b>
%	0.4%	19.7%	0.0%	18.3%	4.3%	19.7%	37.7%	100%	

4.11. Facture énergétique de la Région de Bruxelles-Capitale 1998 (en millions d'euros)

	Solides	Fioul Léger	Fioul Lourd	Essence	Autres Pr.pét.	Gaz Nat.	Elec	TOTAL	%
<b>INDUSTRIE</b>	<b>0.0</b>	<b>1.4</b>	<b>0.2</b>		<b>0.1</b>	<b>4.8</b>	<b>20.9</b>	<b>27.3</b>	<b>2.0%</b>
<b>TERTIAIRE</b>		<b>28.3</b>	<b>0.1</b>		<b>0.1</b>	<b>70.3</b>	<b>315.7</b>	<b>414.5</b>	<b>30.4%</b>
Tertiaire HT		16.1	0.1		0.1	45.6	215.2	277.1	20.3%
Marchand		8.0	0.1		0.1	15.4	111.2	134.7	9.9%
Non marchand		8.1	0.1		0.0	30.2	104.0	142.4	10.5%
Tertiaire BT		12.2				24.7	100.5	137.4	10.1%
<b>LOGEMENT</b>	<b>3.6</b>	<b>55.9</b>			<b>2.8</b>	<b>197.3</b>	<b>184.0</b>	<b>443.6</b>	<b>32.6%</b>
<b>TRANSPORT</b>		<b>161.5</b>		<b>239.4</b>	<b>8.8</b>		<b>19.5</b>	<b>429.2</b>	<b>31.5%</b>
Ferroviaire		1.6					19.5	21.1	1.5%
Routier		156.6		239.4	8.8	0.2		405.0	29.7%
Fluvial		3.3						3.3	0.2%
<b>NON ENERGETIQUE</b>					<b>47.8</b>			<b>47.8</b>	<b>3.5%</b>
<b>TOTAL</b>	<b>3.6</b>	<b>247.1</b>	<b>0.3</b>	<b>239.4</b>	<b>59.5</b>	<b>272.4</b>	<b>540.1</b>	<b>1362.4</b>	<b>100%</b>
%	0.3%	18.1%	0.0%	17.6%	4.4%	20.0%	39.6%	100%	

4.12. Facture énergétique de la Région de Bruxelles-Capitale 1999 (en millions d'euros)

	Solides	Fioul Léger	Fioul Lourd	Essence	Autres Pr.pét.	Gaz Nat.	Elec	TOTAL	%
<b>INDUSTRIE</b>		<b>1.5</b>	<b>0.2</b>		<b>0.1</b>	<b>4.8</b>	<b>20.6</b>	<b>27.2</b>	<b>2.0%</b>
<b>TERTIAIRE</b>	<b>0.0</b>	<b>29.8</b>	<b>0.4</b>		<b>0.0</b>	<b>60.0</b>	<b>307.3</b>	<b>397.6</b>	<b>29.4%</b>
Tertiaire HT	0.0	16.4	0.4		0.0	40.6	208.4	265.9	19.6%
Marchand	0.0	8.0	0.1		0.0	12.9	106.6	127.6	9.4%
Non marchand		8.4	0.3		0.0	27.7	101.9	138.4	10.2%
Tertiaire BT		13.4				19.4	98.8	131.7	9.7%
<b>LOGEMENT</b>	<b>2.2</b>	<b>62.8</b>			<b>2.6</b>	<b>186.0</b>	<b>184.6</b>	<b>438.3</b>	<b>32.4%</b>
<b>TRANSPORT</b>		<b>177.6</b>		<b>236.9</b>	<b>9.9</b>		<b>18.8</b>	<b>443.2</b>	<b>32.7%</b>
Ferroviaire		1.5					18.8	20.2	1.5%
Routier		172.4		236.9	9.9	0.2		419.4	31.0%
Fluvial		3.7						3.7	0.3%
<b>NON ENERGETIQUE</b>					<b>47.3</b>			<b>47.3</b>	<b>3.5%</b>
<b>TOTAL</b>	<b>2.2</b>	<b>271.7</b>	<b>0.7</b>	<b>236.9</b>	<b>59.9</b>	<b>250.8</b>	<b>531.2</b>	<b>1353.4</b>	<b>100%</b>
%	0.2%	20.1%	0.0%	17.5%	4.4%	18.5%	39.2%	100%	

**4.13. Facture énergétique de la Région de Bruxelles-Capitale 2000 (en millions d'euros)**

	Solides	Fioul Léger	Fioul Lourd	Essence	Autres Pr.pét.	Gaz Nat.	Elec	TOTAL	%
<b>INDUSTRIE</b>	<b>0.0</b>	<b>2.2</b>	<b>0.3</b>		<b>0.0</b>	<b>7.1</b>	<b>21.0</b>	<b>30.5</b>	<b>2.0%</b>
<b>TERTIAIRE</b>	<b>0.0</b>	<b>44.3</b>	<b>0.2</b>		<b>0.0</b>	<b>61.4</b>	<b>308.5</b>	<b>414.5</b>	<b>27.0%</b>
Tertiaire HT	0.0	23.9	0.2		0.0	41.0	208.4	273.5	17.8%
Marchand	0.0	12.4	0.1		0.0	15.2	106.5	134.2	8.7%
Non marchand		11.5	0.1		0.0	25.8	101.9	139.4	9.1%
Tertiaire BT		20.4				20.4	100.1	140.9	9.2%
<b>LOGEMENT</b>	<b>2.6</b>	<b>96.6</b>			<b>3.2</b>	<b>228.0</b>	<b>189.3</b>	<b>519.8</b>	<b>33.8%</b>
<b>TRANSPORT</b>		<b>231.0</b>		<b>253.7</b>	<b>17.3</b>	<b>0.1</b>	<b>19.9</b>	<b>521.9</b>	<b>34.0%</b>
Ferroviaire		1.9					19.9	21.8	1.4%
Routier		224.6		253.7	17.3	0.1		495.7	32.3%
Fluvial		4.4						4.4	0.3%
<b>NON ENERGETIQUE</b>					<b>48.9</b>			<b>48.9</b>	<b>3.2%</b>
<b>TOTAL</b>	<b>2.6</b>	<b>374.1</b>	<b>0.5</b>	<b>253.7</b>	<b>69.5</b>	<b>296.6</b>	<b>538.7</b>	<b>1535.6</b>	<b>100.0%</b>
%	0.2%	24.4%	0.0%	16.5%	4.5%	19.3%	35.1%	100.0%	

**4.14. Facture énergétique de la Région de Bruxelles-Capitale 2001 (en millions d'euros)**

	Solides	Fioul Léger	Fioul Lourd	Essence	Autres Pr.pét.	Gaz Nat.	Elec	TOTAL	%
<b>INDUSTRIE</b>	<b>0.0</b>	<b>2.1</b>	<b>0.2</b>	<b>0.0</b>	<b>0.0</b>	<b>8.7</b>	<b>21.3</b>	<b>32.4</b>	<b>2.0%</b>
<b>TERTIAIRE</b>	<b>0.0</b>	<b>43.8</b>	<b>0.2</b>	<b>0.0</b>	<b>0.0</b>	<b>78.9</b>	<b>320.3</b>	<b>443.2</b>	<b>27.9%</b>
Tertiaire HT	0.0	25.0	0.2	0.0	0.0	48.8	217.6	291.6	18.4%
Marchand	0.0	11.1	0.1	0.0	0.0	16.2	108.3	135.7	8.6%
Non marchand	0.0	13.9	0.1	0.0	0.0	32.5	109.3	155.9	9.8%
Tertiaire BT	0.0	18.8	0.0	0.0	0.0	30.2	102.6	151.6	9.6%
<b>LOGEMENT</b>	<b>2.3</b>	<b>84.1</b>	<b>0.0</b>	<b>0.0</b>	<b>5.7</b>	<b>268.9</b>	<b>195.5</b>	<b>556.4</b>	<b>35.1%</b>
<b>TRANSPORT</b>	<b>0.0</b>	<b>232.5</b>	<b>0.0</b>	<b>237.9</b>	<b>13.1</b>	<b>0.1</b>	<b>20.6</b>	<b>504.3</b>	<b>31.8%</b>
Ferroviaire	0.0	1.9	0.0	0.0	0.0	0.0	20.6	22.5	1.4%
Routier	0.0	226.1	0.0	237.9	13.1	0.1	0.0	477.3	30.1%
Fluvial	0.0	4.5	0.0	0.0	0.0	0.0	0.0	4.5	0.3%
<b>NON ENERGETIQUE</b>	<b>0.0</b>	<b>0.0</b>	<b>0.0</b>	<b>0.0</b>	<b>50.2</b>	<b>0.0</b>	<b>0.0</b>	<b>50.2</b>	<b>3.2%</b>
<b>TOTAL</b>	<b>2.3</b>	<b>362.5</b>	<b>0.4</b>	<b>237.9</b>	<b>69.0</b>	<b>356.7</b>	<b>557.7</b>	<b>1586.5</b>	<b>100.0%</b>
%	0.1%	22.8%	0.0%	15.0%	4.3%	22.5%	35.2%	100.0%	

4.15. Facture énergétique de la Région de Bruxelles-Capitale 2002 (en millions d'euros)

	Solides	Fioul Léger	Fioul Lourd	Essence	Autres Pr.pét.	Gaz Nat.	Elec	TOTAL	%
<b>INDUSTRIE</b>	<b>0.0</b>	<b>1.7</b>	<b>0.2</b>	<b>0.0</b>	<b>0.1</b>	<b>7.5</b>	<b>20.4</b>	<b>29.9</b>	<b>2.0%</b>
<b>TERTIAIRE</b>	<b>0.0</b>	<b>38.4</b>	<b>0.1</b>	<b>0.0</b>	<b>0.0</b>	<b>64.0</b>	<b>322.3</b>	<b>424.7</b>	<b>28.2%</b>
Tertiaire HT	0.0	22.4	0.1	0.0	0.0	41.0	222.0	285.5	19.0%
Marchand	0.0	10.2	0.1	0.0	0.0	13.2	111.9	135.4	9.0%
Non marchand	0.0	12.2	0.0	0.0	0.0	27.8	110.1	150.1	10.0%
Tertiaire BT	0.0	16.0	0.0	0.0	0.0	23.0	100.2	139.2	9.3%
<b>LOGEMENT</b>	<b>2.3</b>	<b>71.0</b>	<b>0.0</b>	<b>0.0</b>	<b>5.0</b>	<b>240.6</b>	<b>192.0</b>	<b>510.8</b>	<b>34.0%</b>
<b>TRANSPORT</b>	<b>0.0</b>	<b>236.2</b>	<b>0.0</b>	<b>223.3</b>	<b>9.5</b>	<b>0.1</b>	<b>20.5</b>	<b>489.6</b>	<b>32.6%</b>
Ferroviaire	0.0	1.7	0.0	0.0	0.0	0.0	20.5	22.2	1.5%
Routier	0.0	230.0	0.0	223.3	9.5	0.1	0.0	462.9	30.8%
Fluvial	0.0	4.5	0.0	0.0	0.0	0.0	0.0	4.5	0.3%
<b>NON ENERGETIQUE</b>	<b>0.0</b>	<b>0.0</b>	<b>0.0</b>	<b>0.0</b>	<b>49.1</b>	<b>0.0</b>	<b>0.0</b>	<b>49.1</b>	<b>3.3%</b>
<b>TOTAL</b>	<b>2.3</b>	<b>347.2</b>	<b>0.3</b>	<b>223.3</b>	<b>63.7</b>	<b>312.2</b>	<b>555.2</b>	<b>1504.1</b>	<b>100%</b>
%	0.2%	23.1%	0.0%	14.8%	4.2%	20.8%	36.9%	100%	

4.16. Facture énergétique de la Région de Bruxelles-Capitale 2003 (en millions d'euros)

	Solides	Fioul Léger	Fioul Lourd	Essence	Autres Pr.pét.	Gaz Nat.	Elec	TOTAL	%
Industrie	0.0	2.0	0.3	0.0	0.0	10.1	32.1	<b>44.5</b>	3%
Tertiaire	0.0	32.9	0.0	0.0	0.1	86.5	285.0	<b>404.5</b>	26%
Logement	2.1	80.3	0.0	0.0	4.8	263.7	222.4	<b>573.2</b>	36%
Transport	0.0	250.2	0.0	227.1	10.4	0.2	15.5	<b>503.4</b>	32%
Non énergétique	0.0	0.0	0.0	0.0	51.5	0.0	0.0	<b>51.5</b>	3%
<b>Total</b>	<b>2.1</b>	<b>365.4</b>	<b>0.3</b>	<b>227.1</b>	<b>66.8</b>	<b>360.5</b>	<b>555.0</b>	<b>1577.2</b>	<b>100%</b>
%	0%	23%	0%	14%	4%	23%	35%	100%	

4.17. Facture énergétique de la Région de Bruxelles-Capitale 2004 (en millions d'euros)

	Solides	Fioul Léger	Fioul Lourd	Essence	Autres Pr.pét.	Gaz Nat.	Elec	TOTAL	%
Industrie	0.0	1.9	0.2	0.0	0.1	9.8	33.1	<b>45.1</b>	3%
Tertiaire	0.0	37.5	0.0	0.0	0.0	84.5	297.9	<b>419.8</b>	25%
Logement	2.2	93.5	0.0	0.0	5.1	273.6	228.3	<b>602.6</b>	36%
Transport	0.0	296.9	0.0	228.0	11.0	0.2	15.6	<b>551.7</b>	33%
Non énergétique	0.0	0.0	0.0	0.0	52.0	0.0	0.0	<b>52.0</b>	3%
<b>Total</b>	<b>2.2</b>	<b>429.8</b>	<b>0.2</b>	<b>228.0</b>	<b>68.3</b>	<b>368.0</b>	<b>574.9</b>	<b>1671.3</b>	<b>100%</b>
%	0%	26%	0%	14%	4%	22%	34%	100%	





## **5. Emissions atmosphériques indirectes de SO<sub>2</sub>, NO<sub>x</sub>, et CO<sub>2</sub>**

Le dioxyde de soufre et les oxydes d'azote sont responsables de l'acidité de l'air. Les substances nocives peuvent agir directement sur les matériaux ou les êtres vivants ou être lessivées sous forme de pluies acides.

Le dioxyde de carbone se trouve naturellement présent dans l'atmosphère, mais provient également de la combustion des énergies fossiles et de la minéralisation de la matière organique. Il est actuellement le principal responsable de l'effet de serre.

La région de Bruxelles-Capitale « important » la majeure partie de l'électricité qu'elle consomme, elle génère donc des émissions dans le reste du pays.

L'imputation à la consommation d'électricité des émissions générées dans les centrales électriques se calcule d'après un coefficient d'émission établi comme suit :

<p><b>Coefficient d'émission</b> = émissions totales des centrales électriques des producteurs distributeurs en Belgique divisées par (la production nette totale - l'autoproduction nette - l'énergie consommée par les pompages + les importations d'électricité - les exportations d'électricité - les pertes dues au transport et à la distribution)</p>
--

Le tableau ci-après reprend ces différentes valeurs depuis 1980.

Année	Production nette totale	Autoproduction nette	Importation	Exportation	Energie utilisée pour le pompage	Pertes
	GWh	GWh	GWh	GWh	GWh	GWh
1980	51 015	3 527	6 285	8 920	733	2 724
1985	54 184	2 734	5 497	5 543	1 381	2 934
1990	67 162	2 466	4 785	8 509	830	3 501
1995	70 631	2 664	9 398	5 326	1 182	3 692
2000	80 160	1 572	11 645	7 319	1 640	3 682
2001	76 085	1 365	15 818	6 713	1 620	3 755
2002	78 143	1 110	16 658	9 070	1 525	3 768
2003	80 807	1 108	14 665	8 254	1 446	3 757
2004	81 537	1 533	14 567	6 789	1 696	3 855

**5.1. Production, pertes et importations d'électricité en Belgique**

Les tableaux et figures suivants reprennent les émissions de SO<sub>2</sub>, NO<sub>x</sub> et de CO<sub>2</sub> des centrales électriques des producteurs-distributeurs de Belgique, ainsi que les coefficients d'émission et les émissions indirectes qui en dérivent.

Année	Emissions		Emission spécifique par unité consommée			
	kt	1990 = 100	kg/MWh	kg/GJ	kg/tep	1990 = 100
1980	351.6	373	8.50	2.36	98.84	510
1985	124.7	132	2.65	0.74	30.86	159
1990	94.4	100	1.67	0.46	19.38	100
1995	77.4	82	1.15	0.32	13.41	69
2000	34.5	37	0.44	0.12	5.17	27
2001	30.6	32	0.39	0.11	4.53	23
2002	29.5	31	0.37	0.10	4.33	22
2003	30.0	32	0.37	0.10	4.31	22
2004	33.1	35	0.40	0.11	4.67	24

### 5.2. Emissions de SO<sub>2</sub> par les centrales électriques belges des producteurs-distributeurs

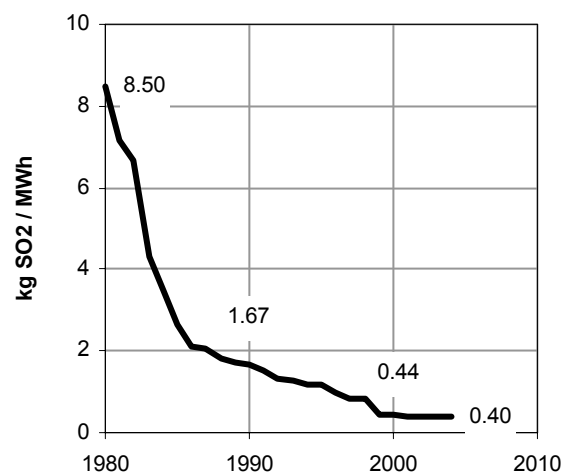
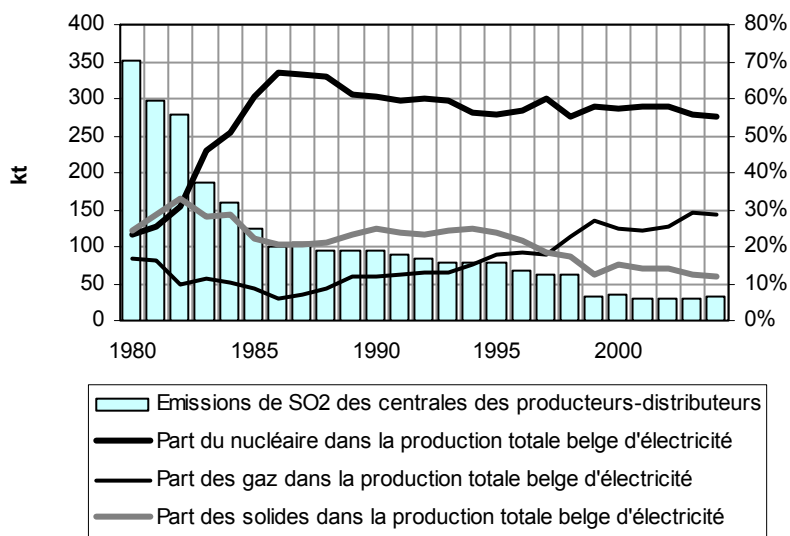

### 5.3. Evolution du coefficient d'émission de SO<sub>2</sub> des centrales électriques des producteurs distributeurs belges

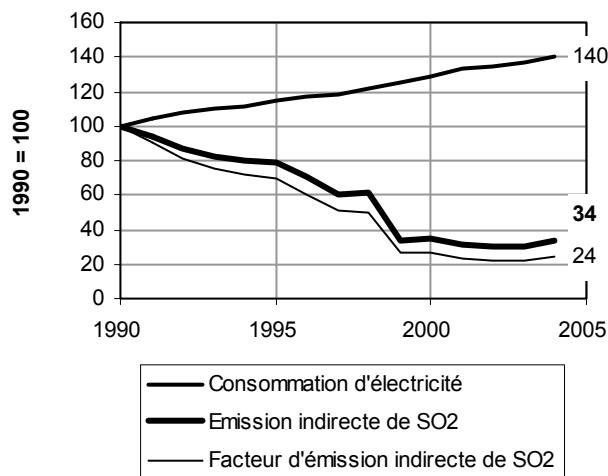
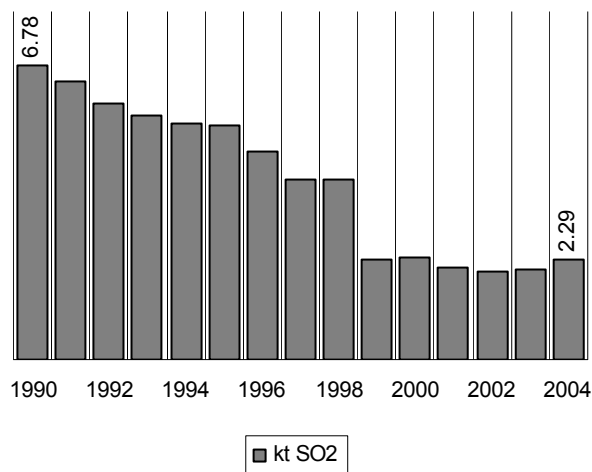

#### 5.4. Evolution des émissions indirectes de SO<sub>2</sub>

Année	tonnes	1990 = 100
1990	6 780	100
1991	6 393	94
1992	5 886	87
1993	5 599	83
1994	5 441	80
1995	5 372	79
1996	4 787	71
1997	4 119	61
1998	4 154	61
1999	2 314	34
2000	2 336	34
2001	2 124	31
2002	2 045	30
2003	2 054	30
2004	2 294	34

#### 5.5. Emissions indirectes de SO<sub>2</sub>

Année	Emissions		Emission spécifique par unité consommée			
	kt	1990 = 100	kg/MWh	kg/GJ	kg/tep	1990 = 100
1980	87.0	147	2.10	0.58	24.46	201
1985	46.2	78	0.98	0.27	11.42	94
1990	59.2	100	1.04	0.29	12.15	100
1995	53.4	90	0.80	0.22	9.25	76
2000	39.2	66	0.50	0.14	5.87	48
2001	32.4	55	0.41	0.11	4.80	39
2002	28.9	49	0.36	0.10	4.23	35
2003	31.9	54	0.39	0.11	4.59	38
2004	31.3	53	0.38	0.11	4.42	36

**5.6. Emissions de NO<sub>x</sub> par les centrales électriques belges des producteurs-distributeurs**

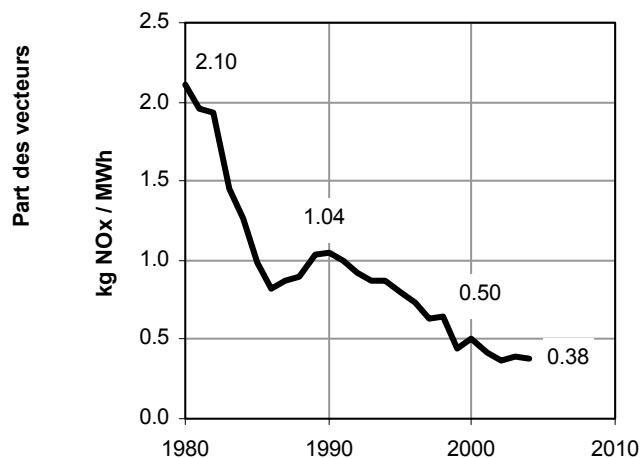
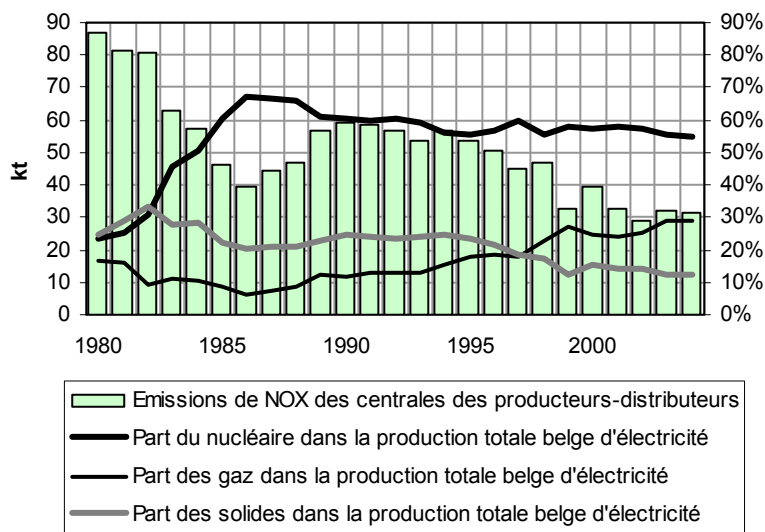

**5.7. Evolution du coefficient d'émission de NO<sub>x</sub> des centrales électriques des producteurs distributeurs belges**

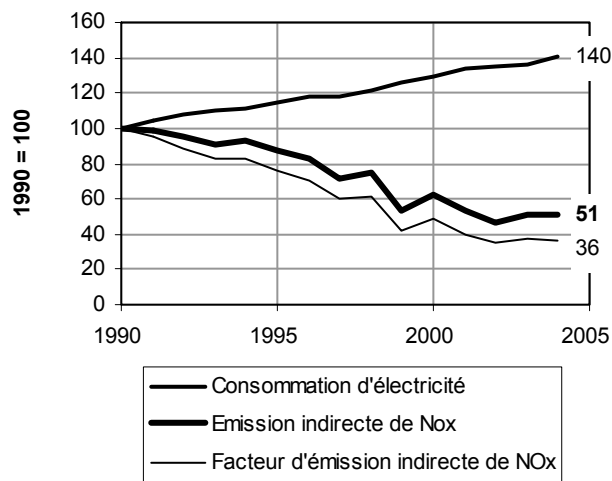
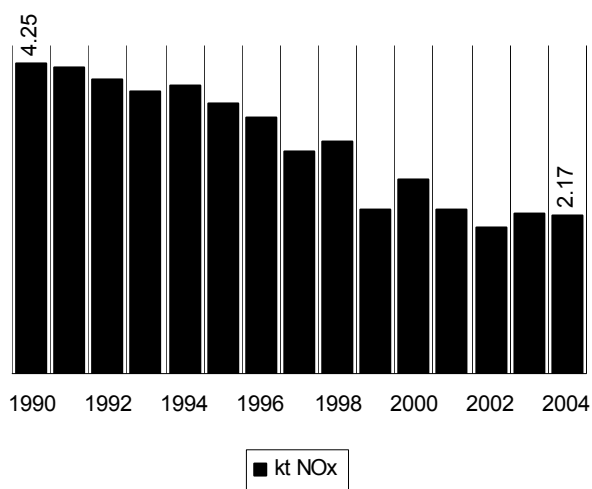

#### 5.8. Evolution des émissions indirectes de NO<sub>x</sub>

Année	tonnes	1990 = 100
1990	4 251	100
1991	4 208	99
1992	4 039	95
1993	3 859	91
1994	3 946	93
1995	3 705	87
1996	3 523	83
1997	3 038	71
1998	3 177	75
1999	2 253	53
2000	2 651	62
2001	2 247	53
2002	2 001	47
2003	2 188	51
2004	2 169	51

#### 5.9. Emissions indirectes de NO<sub>x</sub>

Année	Emissions		Emission spécifique par unité consommée			
	Mt	1990 = 100	kg/MWh	kg/GJ	kg/tep	1990 = 100
1980	31.6	140	764	212	8 883	191
1985	18.2	81	388	108	4 509	97
1990	22.6	100	399	111	4 641	100
1995	23.0	102	342	95	3 980	86
2000	21.2	94	274	76	3 180	69
2001	21.0	93	268	74	3 111	67
2002	23.5	104	296	82	3 442	74
2003	24.4	108	302	84	3 510	76
2004	24.8	110	302	84	3 511	76

5.10. Emissions de CO<sub>2</sub> par les centrales électriques belges des producteurs-distributeurs

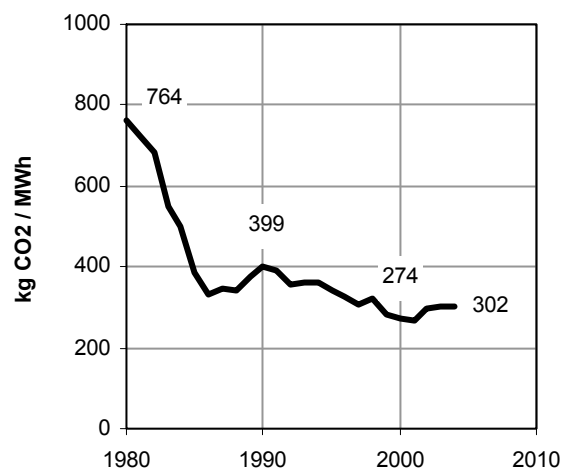
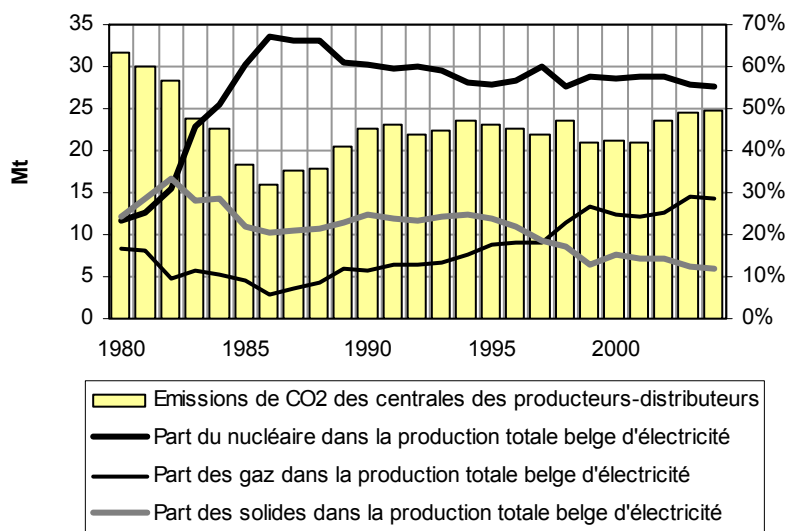

5.11. Evolution du coefficient d'émission de CO<sub>2</sub> des centrales électriques des producteurs distributeurs belges

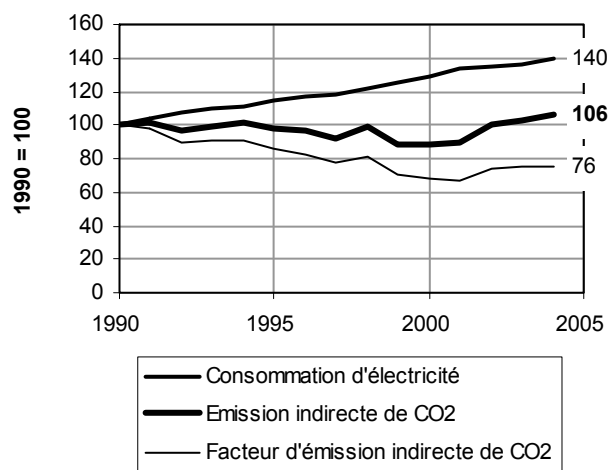
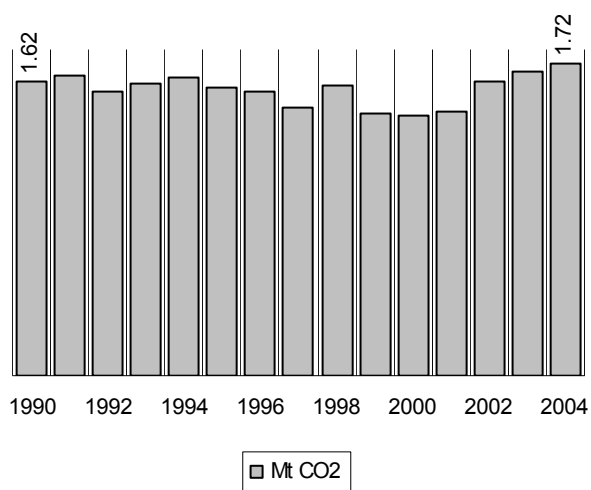

#### 5.12. Evolution des émissions indirectes de CO<sub>2</sub>

Année	kilotonnes	1990 = 100
1990	1 624	100
1991	1 653	102
1992	1 567	96
1993	1 614	99
1994	1 642	101
1995	1 595	98
1996	1 570	97
1997	1 484	91
1998	1 606	99
1999	1 443	89
2000	1 437	88
2001	1 457	90
2002	1 626	100
2003	1 674	103
2004	1 723	106

#### 5.13. Emissions indirectes de CO<sub>2</sub>



## **6. Bilan de l'énergie primaire**

En remplaçant dans le bilan énergétique de consommation finale, l'électricité par les différentes énergies primaires qui ont été utilisées pour la produire (combustible nucléaire, gaz naturel, charbon...) et en supposant un rendement de transformation de 100 % pour les raffineries de pétrole<sup>7</sup> et pour les cokeries<sup>8</sup>, on obtient un bilan de l'énergie primaire.

### 6.1. Bilan de l'énergie primaire 2003 (en ktep)

	Charbon	Pétrole	Gaz naturel	Déchets	Energies renouv.	Nucléaire	Total	en % du total
Industrie	14	9	55	2	1	67	148	5%
<i>dont dû à la cons.élec.</i>	14	1	21	2	1	67	106	4%
Tertiaire	107	114	436	16	4	504	1182	39%
<i>dont dû à la cons.élec.</i>	107	9	155	16	4	504	796	26%
Logement	51	232	596	7	5	220	1112	37%
<i>dont dû à la cons.élec.</i>	47	4	68	7	2	220	348	12%
Transport	9	485	14	1	0	44	554	18%
<i>dont dû à la cons.élec.</i>	9	1	14	1	0	44	69	2%
Non énergétique	0	19	0	0	0	0	19	1%
<i>dont dû à la cons.élec.</i>	0	0	0	0	0	0	0	0%
Total	182	859	1101	27	10	836	3014	100%
<i>dont dû à la cons.élec.</i>	178	16	258	27	7	836	1320	44%
	6%	29%	37%	1%	0%	28%	100%	

### 6.2. Bilan de l'énergie primaire 2004 (en ktep)

	Charbon	Pétrole	Gaz naturel	Déchets	Energies renouv.	Nucléaire	Total	en % du total
Industrie	14	9	54	2	1	66	145	5%
<i>dont dû à la cons.élec.</i>	14	2	20	2	1	66	105	3%
Tertiaire	109	114	439	15	10	517	1202	39%
<i>dont dû à la cons.élec.</i>	109	14	159	15	10	517	822	27%
Logement	49	229	610	6	7	220	1122	37%
<i>dont dû à la cons.élec.</i>	46	6	68	6	4	220	349	11%
Transport	9	493	14	1	1	43	562	18%
<i>dont dû à la cons.élec.</i>	9	1	13	1	1	43	69	2%
Non énergétique	0	19	0	0	0	0	19	1%
<i>dont dû à la cons.élec.</i>	0	0	0	0	0	0	0	0%
Total	181	863	1117	24	19	845	3050	100%
<i>dont dû à la cons.élec.</i>	178	23	260	24	16	845	1345	44%
	6%	28%	37%	1%	1%	28%	100%	

<sup>7</sup> On remplace 1 tep de produit pétrolier par 1 tep de pétrole  
<sup>8</sup> On remplace 1 tep de gaz de cokerie ou 1 tep de gaz de haut-fourneau par 1 tep de charbon.

