

Espaces verts gérés par Bruxelles Environnement
Groene ruimten beheerd door Leefmilieu Brussel
Green areas managed by Brussels Environment



- 1 Bassin Boco | Boco-dok
- 2 Congrès | Congress
- 3 Parvis Saint Michel et Sainte Gudule | Sint-Michiel en Sint-Goedelevoorplein
- 4 Jardin du Mont des Arts | Kunstbergtuin
- 5 Square des Ursulines | Ursulinenplein
- 6 Square du Petit Sablon | Kleine Zaveltuin
- 7 Jardin du Palais des Académies | Paleis der Academiantuin
- 8 Parc du Cinquantenaire | Jubelpark
- 9 Parc de la Porte de Hal | Hallespoortpark
- 10 Jardin Colonial | Koloniale Tuin
- 11 Parc Sobieski | Sobieskypark
- 12 Jardins du Fleuriste de Stuyvenberg | Tuinen van de Bloemist van Stuyvenberg
- 21 Parc Tenbosch | Tenboschpark
- 22 Jardin du Roi | Koningstuin
- 23 Parc Abbaye de la Cambre | Park van de Terkamerenabdij
- 24 Parc de la Pede | Pedeperk
- 25 Parc de la Rosée | Dauwpark
- 26 Parc de Scheutbos | Scheutbospark
- 27 Parc Bonnevie | Bonneviepark
- 28 Parc Basilique du Sacré-Coeur | Heilig Hartbasiliekpark
- 29 Parc Elisabeth | Elisabethpark
- 30 Zavelenberg | Zavelenberg
- 31 Bois du Wilder | Wilderbos
- 32 Peuplerie Nestor Martin | Populierbos Nestor Martin
- 33 Marais de Ganshoren | Moeras van Ganshoren
- 34 Bois du Laerbeek | Laerbeekbos
- 35 Bois de Poelbos | Poelbos
- 36 Bois de Dieleghem | Dieleghembos
- 37 Marais de Jette | Moeras van Jette
- 38 Parc Roi Baudouin | Koning Boudewijnpark
- 39 Parc de Woluwe | Woluwepark
- 40 Promenade du Chemin de Fer | Spoorwegwandelweg
- 41 Parc des Etangs Mellaerts | Mellaertsvijverspark
- 42 Parc Parmentier | Parmentierpark
- 43 Parc Dovenberg | Dovenbergpark
- 44 Forêt de Soignes | Zoniënwoud
- 45 Parc Bergeje | Bergejepark
- 46 Rouge-Cloître | Rood Klooster
- 47 Parc Gery | Gerypark
- 48 Parc de la Héronnière | Reigerbospark
- 49 Parc Ten Reuken | Ten Reukenpark
- 50 Parc Tournay-Solvay | Tournay-Solvaypark
- 51 Domaine des Silex | Wuurkeindomein
- 52 Etang de Botstert | Vijver van Boevorde
- 53 Parc du Jagersveld | Jagersveldpark
- 54 Parc du Loybeek | Loybeekpark
- 55 Carré Tilens | Tilensblok
- 56 Keyserbempt | Keyserbempt
- 57 Kinsendaal | Kinsendaal
- 58 Kriekenput | Kriekenput
- 59 Parc Fond Roy | Vonnerodepark
- 60 Domaine La Tour de Frains | La Tour de Frainsdomein
- 61 Bois du Bayeldelle | Bayeldellebos
- 62 Bois du Verrewinkel | Verrewinkelbos
- 63 Bois de Percke | Perckebos
- 64 Parc Duden | Dudenpark
- 65 Parc Georges Henri | Georges Henripark
- 66 Parc Malou | Maloupark
- 67 Vallée de la Woluwe | Woluwevallei
- 68 Parc des Sources | Ter Bronnenpark
- 69 Jardin Botanique | Kruidtuin
- 70 Square H. Frick | H. Fricksquare
- 71 Parc de Liedekerke | Liedekerkepark

Bruxelles Environnement gère aussi des dizaines de petits espaces, non répertoriés dans cette liste.
Leefmilieu Brussel beheert ook tientallen kleine groene ruimten, welke niet zijn opgenomen in de lijst above.
Brussels Environment manages dozens of small green spaces, which are not included in the list above.

Légende
Legende
Key

ESPACE VERTS | GROENE RUIMTEN | GREEN AREAS

- Espace vert accessible | Toegankelijke groene ruimte | Public green area
- Espace vert non accessible | Niet-toegankelijke groene ruimte | Not accessible green area
- Réserve naturelle | Natuurreservaat | Nature reserve
- Site Natura 2000 | Natura 2000-site | Natura 2000 area
- Espace vert géré par Bruxelles Environnement | Groene ruimte beheerd door Leefmilieu Brussel | Green area managed by Brussels Environment
- Réserve naturelle | Natuurreservaat | Nature reserve
- Réserve forestière | Bosreservaat | Forest reserve

PROMENADES | WANDELINGEN | WALKING TRAILS

- Promenade Verte | Groene Wandelweg | Green Walk
- Promenade du Chemin de Fer | Spoorwegwandelweg | Railway Walk
- - - Grandes Randonnées | Grote Routepaden | GR-routes

INFOS PRATIQUES | PRAKTIISCHE INFO | PRACTICAL INFORMATION

- Gare | Station | Railway station
- Station de métro | Metrostation | Subway station
- Terminus métro | Eindstation metro | Subway terminus
- Station Villo (location vélo) | Villostation (fietsverhuur) | Villostation (bike rental)
- Arrêt de métro, tram, bus | Hhalte metro, tram, bus | Underground, tram, bus stop
- Bureau de police | Politiekantoor | Police office
- Office de tourisme | Toeristisch bureau | Tourism information office
- Itinéraires cyclistes régionaux (ICR) | Gewestelijke fietsroute (GFR) | Regional cyclist route

INFOS GENERALES | ALGEMENE INFO | GENERAL INFORMATION

- - - Limite de la Région de Bruxelles-Capitale | Grens Brussels Hoofdstedelijk Gewest | Border Brussels-Capital Region
- - - Limite communale | Gemeentegrens | Municipal border
- Nom de commune | Gemeentenaam | Municipality name
- Voie régionale | Gewestweg | Regional road
- Voie communale | Gemeentelijke weg | Local road
- Sentier | Pad | Path
- Zone industrielle | Bedrijventerrein | Industrial zone
- Zone bâtie | Bebouwing | Built-up area
- Plan d'eau | Water | Water
- Cours d'eau | Waterloop | Watercourse

0 300 m 600 900 m
1/27 000 édition | uitgave | edition 2011

Relief et cours d'eau
Reliëf en waterlopen
Topography and watercourses

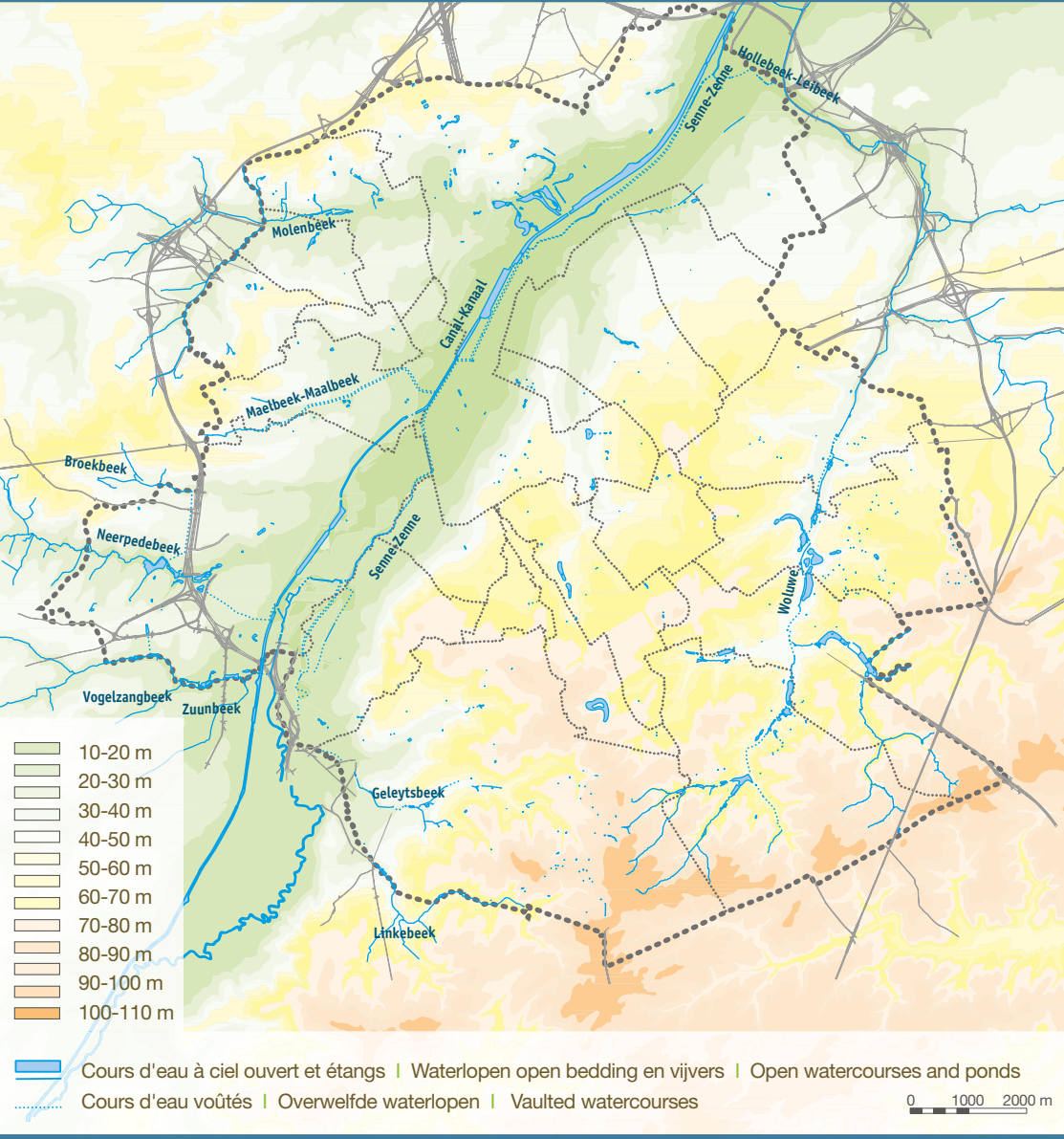

Réserve naturelle
Natuurreservaat
Nature reserve

Réserve forestière
Bosreservaat
Forest reserve

A Vogelzangbeek | Vogelzangbeek
B Zavelenberg | Zavelenberg
C Marais de Ganshoren | Moeras van Ganshoren
D Marais de Jette | Moeras van Jette
E Poelbos | Poelbos
F Bois du Laerbeek | Laerbeekbos
G Moereske | Moereske
H Poesellère du Parc des Sources | Rietveld in het Ter Bronnenpark
I Rouge-Cloître | Rood-Klooster
J Rouge-Cloître | Rood-Klooster
K Vallon de Tros Fontaines | Dry Borrenvallei
L Mare du Pinnebeek | Pinnebeekpoel
M Grippensdelle | Grippensdelle
N Vallon du Noybeek | Noybeekvallei
O Vallon des Enfants Noyés | Verdronken Kinderenvallei
P Kinsendaal - Kriekenput | Kinsendaal - Kriekenput



