



Start nu met een PLAGE

Het Plan voor Lokale Actie
voor het Gebruik van Energie
(PLAGE): verplicht voor grote
gebouwenparken



leefmilieu
brussel
.brussels



LEEFMILIEU.BRUSSELS

INHOUD

Energie-efficiëntie op grote schaal	3
PLAGE in een notendop	4
Bent u betrokken partij?	5
Bent u onderworpen aan de PLAGE-verplichting?	6
Een vereenvoudigde procedure	7
De PLAGE-methode	8
PLAGE-actoren	12
Om u te helpen	13



ENERGIE-EFFICIËNTIE OP GROTE SCHAAL

Voor u, publieke of private beheerders van grote gebouwenparken, is PLAGE een middel om uw plannen voor meer energie-efficiëntie in uw gebouwen te formaliseren, om de impact van de voorgenomen acties nauwkeurig te evalueren, en ten slotte om de steeds stijgende last van uw energiefactuur te beperken.

Het is hoog tijd voor actie in de strijd tegen de klimaatverandering. In het Brussels Gewest blijven gebouwen de grootste uitstoter van broeikasgassen en de op een na grootste uitstoter van luchtverontreinigende stoffen. Het verbeteren van de energie-efficiëntie van gebouwen is dus meer dan ooit aan de orde.

Daarom heeft het Gewest een verplicht hulpmiddel in het leven geroepen: het Plan voor Lokale Actie voor het Gebruik van Energie (PLAGE). De PLAGE-methode, die al jaren op vrijwillige basis wordt getest, heeft bewezen dat het mogelijk is om het energieverbruik van gebouwen aanzienlijk te verminderen door rationeler met energie om te gaan zonder noodzakelijkerwijs grote investeringen te doen. Om die reden is PLAGE verplicht geworden voor grote gebouwenparken.

De PLAGE-aanpak is een van de hefboomen die het Gewest in staat zullen stellen om zijn internationale verbintenissen na te komen, in het bijzonder de Europese doelstellingen voor 2030 inzake klimaat en energie, vertaald in sterke verbintenissen in het Gewestelijk Lucht-Klimaat-Energieplan, goedgekeurd door de Brusselse regering in juni 2016: de uitstoot van broeikasgassen tegen 2025 verminderen met 30% in vergelijking met 1990, en de productie van hernieuwbare energie bijna verdubbelen.

Ook al bent u gebonden aan procedure- en resultaatverbintenissen, toch bent u volledig vrij in het kiezen van de middelen om dit resultaat te bereiken.

PLAGE beperkt zich echter niet tot een verplichting om het energieverbruik te verminderen. Het is ook een geweldige hefboom om een echte cultuur van energie-efficiëntie te ontwikkelen: een essentiële troef om zowel het milieu te beschermen als de rentabiliteit van vastgoedprojecten te bevorderen!

Brussels Minister van Leefmilieu, Energie en Levenskwaliteit

PLAGE IN EEN NOTENDOP



Bent u eigenaar of gebruiker van een groot gebouwenpark op het grondgebied van het Brussels Gewest? Dan bent u waarschijnlijk verplicht een Plan voor Lokale Actie voor het Gebruik van Energie (PLAGE) op te stellen. Dankzij uw actieprogramma zal PLAGE u in staat stellen aanzienlijke energiebesparingen te verwezenlijken in uw gebouwen.

EEN GEKWANTIFICEERDE DOELSTELLING

Op basis van een energiekadaster van uw gebouwen dient u een actieprogramma op te stellen om binnen de volgende drie jaar een gekwantificeerde energiebesparingsdoelstelling te bereiken. Door deze vermindering beperkt u de stijging van uw kosten, vermindert u uw energiefactuur, en verbetert u uw CO₂-voetafdruk.

EEN RESULTAATSVARBINTENIS

Deze bindende doelstelling wordt bepaald door Leefmilieu Brussel, rekening houdend met uw werkelijke verbruik en het gebruik van de gebouwen. U moet dit globale resultaat bereiken voor uw hele gebouwenpark. En u bent volledig vrij wat de middelen betreft, zowel de keuze van de gebouwen als het soort acties dat zal worden uitgevoerd.

KEUZE VAN DE ACTIES

Zolang u uw globale doelstelling bereikt, staat het u vrij om acties te kiezen gericht op een rationeel energiegebruik (afstelling,

onderhoud, sensibilisering van de gebruikers...), kleine of grote investeringen, voor het geheel of een deel van uw gebouwenpark.

DE GARANTIE VAN EEN BETROUWBAAR PLAN

Uw actieprogramma en de bereikte resultaten worden gecontroleerd door een PLAGE-revisor (zie p.12 voor meer info). In sommige gevallen zullen de resultaten beoordeeld worden op basis van het internationaal protocol voor meting en verificatie van energieprestaties (IPMVP of *International Performance Measurement and Verification Protocol*), het meest gebruikte standaardprotocol voor het meten van het effect van acties voor meer energie-efficiëntie.

EEN VERPLICHTE PROCEDURE

PLAGE is ontworpen om de impact van gebouwen op het vlak van de uitstoot van broeikasgassen te verminderen en is verplicht gesteld door het Brussels wetboek van lucht, klimaat en energiebeheersing (BWLKE) waarin de algemene principes zijn vastgelegd.

DE VOORDELEN VAN PLAGE

Het PLAGE bestaat sinds 2006 op vrijwillige basis in het Brussels Gewest. Sinds de eerste toepassing door tal van gebouwbeheerders (met name gemeenten, scholen, ziekenhuizen en socialehuisvestingsmaatschappijen), heeft PLAGE deze resultaten opgeleverd:



Een gemiddelde daling met 15 tot 20% van het energieverbruik voor verwarming



Een investeringsrendement op gemiddeld vijf jaar



10.000 tot 16.000 ton minder uitstoot in vier jaar



Zonder dat de gebruikers aan comfort inboeten



Een stabilisering en zelfs daling tot -0,6% van het elektriciteitsverbruik



Een lagere energiefactuur of een kostenbesparing ondanks de hogere energieprijzen

BENT U BETROKKEN PARTIJ?



De verplichting om een Plan voor Lokale Actie voor het Gebruik van Energie (PLAGE) in te voeren, geldt voor openbare of private organisaties die eigenaar en/of gebruiker zijn van een groot gebouwenpark op het grondgebied van het Brussels Gewest.

WIE IS ONDERWORPEN AAN DE PLAGE-VERPLICHTING?

U dient een PLAGE in te voeren in de volgende gevallen:

- u bent een onderneming, een vzw, of een stichting en uw gebouwenpark op het gewestelijk grondgebied is groter dan of gelijk aan 100.000 m²;
- u bent een federale of gefedereerde instelling (parlementen, ministeries, FOD, GOB, GGC, VGC, COCOF, enz.): de omvang van het gebouwenpark is van geen belang;
- u bent een andere overheidsinstelling (gemeentebestuur, OCMW, ION, Europese en internationale instellingen, universiteiten, enz.) en uw gebouwenpark is groter dan of gelijk aan 50.000 m².

DE GEBOUWEN WAAROP HET PLAN VAN TOEPASSING IS

In uw gebouwenpark moeten de gebouwen (of delen van gebouwen) opgenomen worden:

- die op het grondgebied van het Brussels Gewest liggen;
- met een oppervlakte van minstens 250 m², met inbegrip van de niet-bewoonde delen;
- waarvan u de eigenaar of de gebruiker bent.

Ook op vrijwillige basis!

Bent u niet onderworpen aan de PLAGE-verplichting, maar wilt u het energieverbruik in uw gebouwen verminderen? Dan kunt u de PLAGE-principes vrijwillig invoeren. Raadpleeg de PLAGE-handleiding op de website van Leefmilieu Brussel voor meer informatie: leefmilieu.brussels/plage

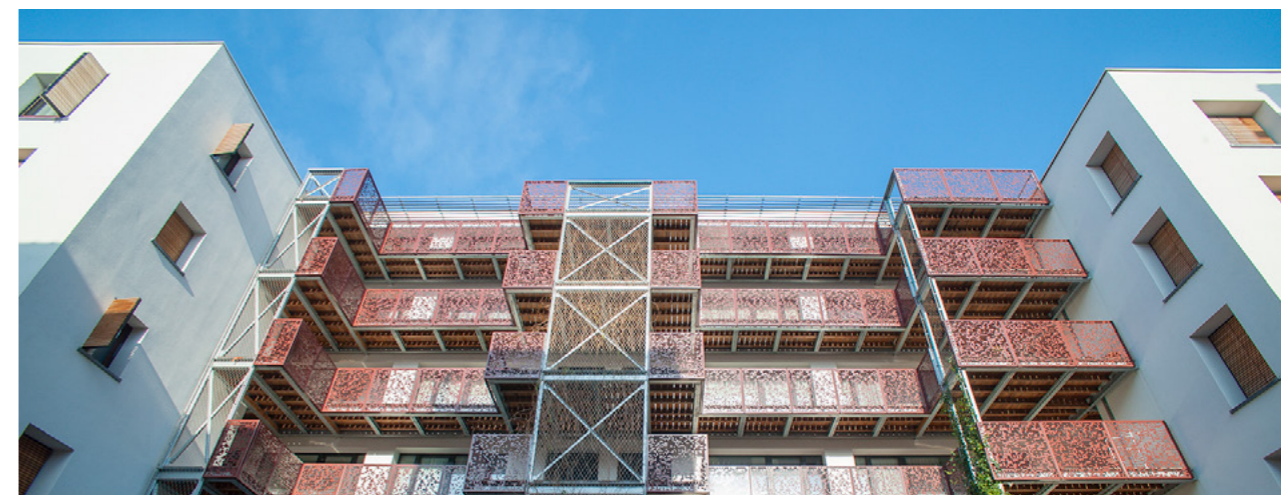

BENT U ONDERWORPEN AAN DE PLAGE-VERPLICHTING?

Eigenaars en/of gebruikers van aan PLAGE onderworpen gebouwen in het BHG

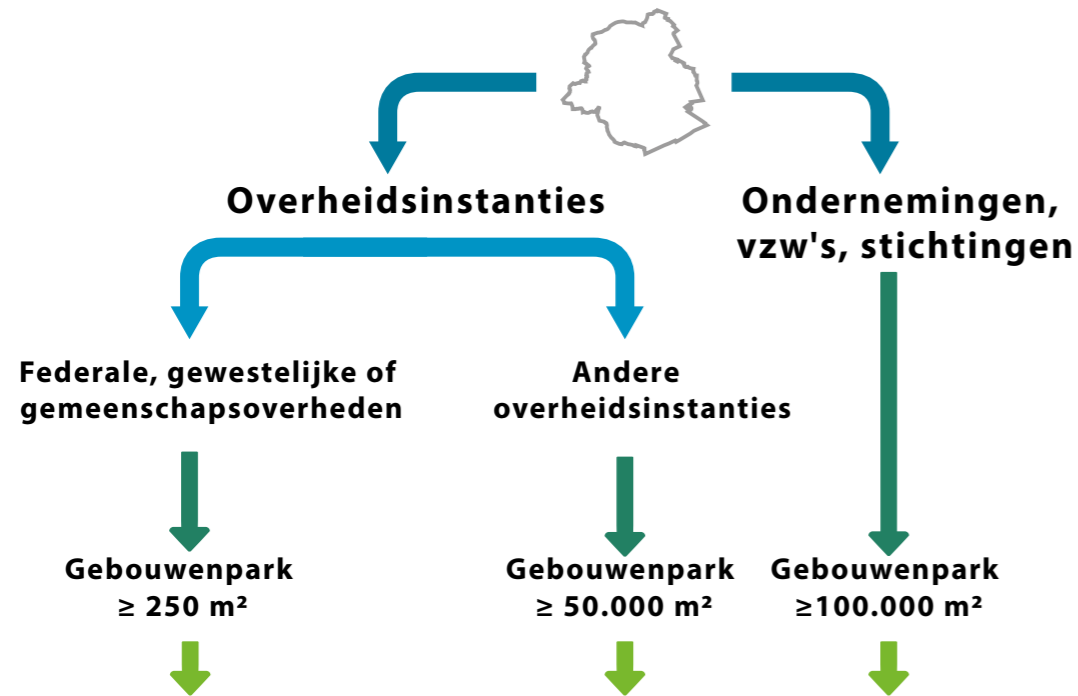

Elk gebouw of deel van een gebouw van een gebouwenpark ≥ 250 m² is onderworpen aan PLAGE.

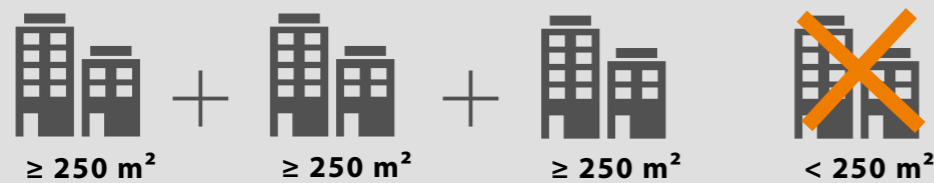

Vrijstellingen

- In geval van een *Emission Trading System (ETS)*
- In geval van een geldige energieaudit (milieuvergunning) van een als grootverbruiker beschouwde vestiging

Vereenvoudigde procedure

- In geval van een energieaudit voor grote bedrijven
- In geval van een milieubeheersysteem

EEN VEREENVOUDIGDE PROCEDURE

Een vereenvoudigde procedure

- In geval van een energieaudit voor grote ondernemingen

Indien uw onderneming over een geldige energieaudit beschikt, die betrekking heeft op meer dan 80% van uw gebouwenpark, kunt u de auditgegevens in het kader van de PLAGE-procedure hergebruiken. U blijft echter onderworpen aan de verplichting een PLAGE in te voeren en een gekwantificeerde energiebesparingsdoelstelling te bereiken.

- In geval van een milieubeheersysteem

Als uw onderneming gecertificeerd is volgens de ISO 50001-norm of een energie- of milieubeheersysteem heeft dat gecertificeerd is door een onafhankelijke instantie, dan kunt u een vereenvoudigde procedure volgen en bepaalde elementen van uw milieubeheersysteem hergebruiken.

Mogelijkheid tot vrijstelling

- In het geval van een energieaudit van de milieuvergunning bij een inrichting die als grootverbruiker wordt beschouwd

Indien uw organisatie over een geldige energieaudit beschikt voor een of meerdere als grootverbruiker beschouwde vestigingen die meer dan 80% van de oppervlakte van uw gebouwenpark vertegenwoordigen, dan is uw organisatie vrijgesteld van de PLAGE-verplichtingen. Na de geldigheidsperiode van de energieaudit wordt uw organisatie onderworpen aan de verplichting om een PLAGE in te voeren.

- In geval van een *Emission Trading System (ETS)*

Als uw organisatie onder het Europees systeem voor emissiehandel valt, is zij volledig vrijgesteld van de PLAGE-verplichting.

MEER DAN ÉÉN PLAGE IN EEN GEBOUW

Indien meerdere eigenaars en/of gebruikers aan PLAGE onderworpen zijn binnen hetzelfde gebouw, moet elk van hen de betreffende oppervlakte integreren in de berekening van zijn vastgoedpark. Vervolgens moeten ze in overleg een actieprogramma uitwerken voor hun respectievelijke PLAGE.



DE PLAGE-METHODE

Het uitwerken van een Plan voor Lokale Actie voor het Gebruik van Energie (PLAGE) maakt deel uit van een circulair proces van voortdurende verbetering. Na de identificatieperiode van uw eerste PLAGE verloopt elke cyclus in drie fasen.

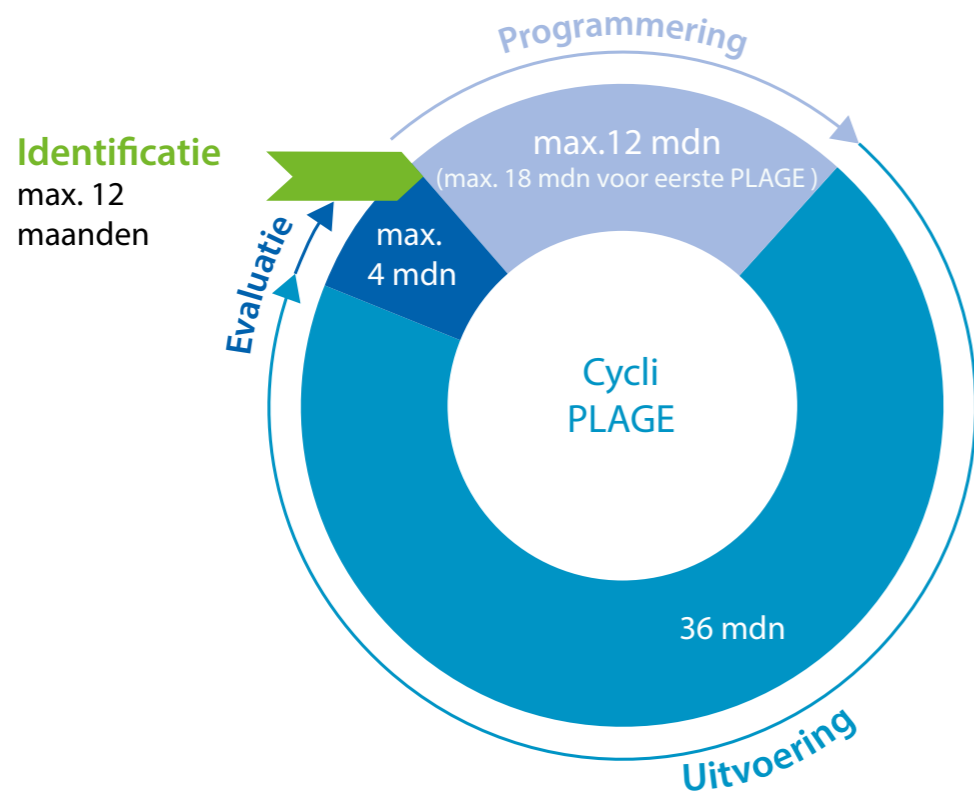

Opgelet!



De analyse door de revisor kan tot twee maanden in beslag nemen, en deze maanden moeten worden opgenomen in de wettelijk bepaalde termijn, in de programmeringsfase en de evaluatiefase.

DE VERPLICHTINGEN IN ELKE FASE VAN PLAGE

Bij elke fase van PLAGE horen bepaalde verplichtingen.

Identificatiefase voor het 1^{ste} PLAGE

Binnen een maximale periode van 12 maanden vanaf 1 juli 2019

- Een PLAGE-coördinator aanwijzen onder de personeelsleden van uw organisatie;
- Uw coördinator opleiden op het vlak van energiebeheer en de PLAGE-methodologie;
- Uw identificatiegegevens en die van uw PLAGE-coördinator en van uw gebouwenpark doorgeven aan Leefmilieu Brussel. Met andere woorden, voor elk

gebouw: locatie, oppervlakte, gebruik, soort gebruik (huurder/eigenaar)...

Programmeringsfase

Over een periode van maximaal 18 maanden voor het eerste PLAGE en 12 maanden voor de volgende PLAGE-plannen

- Een energiekadaster opmaken;
- Een energieboekhouding opmaken per gebouw;
- Een actieprogramma voor drie jaar opmaken om het energieverbruik van het gebouwenpark te verminderen. De strategie die voor het hele gebouwenpark wordt voorzien, moet het mogelijk maken een gekwantificeerde energiebesparingsdoelstelling te bereiken, die wordt geëvalueerd op basis van de

regels en de referentie-inspanningschalen van Leefmilieu Brussel;

- Indien gewenst, een meet- en verificatieplan (MVP) opstellen met de hulp van een gecertificeerde professional van uw keuze, om het IPMVP-protocol te kunnen toepassen. Dit plan maakt integraal deel uit van uw actieprogramma;
- Uw voorstel tot actieprogramma voorleggen aan een PLAGE-revisor. Deze evalueert de relevantie en formuleert indien nodig aanbevelingen;
- Uw PLAGE-programma en het verslag van de revisor overhandigen aan Leefmilieu Brussel, dat u binnen de drie maanden na ontvangst van de documenten officieel op de hoogte zal brengen van de gekwantificeerde doelstelling op het vlak van energiebesparing die u dient te bereiken.

Uitvoeringsfase

Over een periode van 36 maanden vanaf de bekendmaking van de gekwantificeerde doelstelling

- De energieboekhouding en de acties op het vlak van energieprestatie die in uw actieprogramma voorzien zijn, uitvoeren;
- De begeleiding door uw PLAGE-revisor organiseren om de conformiteit van de acties in het kader van uw PLAGE te controleren en mogelijke aanpassingen te overwegen als bepaalde acties in de praktijk weinig zinvol of niet haalbaar zouden zijn en het risico meebrengen dat u uw vooropgestelde doel niet bereikt.

Evaluatiefase

Over een periode van maximaal 4 maanden

- Een evaluatierapport opstellen omtrent het naleven van uw PLAGE-doelstelling;
- Dit rapport voorleggen aan uw PLAGE-revisor;
- Uw evaluatierapport en dat van de revisor aan Leefmilieu Brussel overhandigen.

Zodra de evaluatie is doorgestuurd, begint een nieuwe PLAGE-cyclus.



Welk soort acties in uw programma opnemen?

U bent vrij in de keuze van het soort acties, op voorwaarde dat ze geschikt zijn om het beoogde doel te bereiken.

Het kan gaan om acties:

- om de gebruikers in te lichten en te sensibiliseren op het vlak van rationeel energiegebruik;
- om de betrokken actoren (technische ploegen, ploegen die instaan voor het onderhoud van de technische voorzieningen, het beslissingsteam, enz.) in te lichten en op te leiden en de energiebesparingen in hun arbeids-evaluatiecriteria op te nemen;
- om de energieregeling in de gebouwen, en dus ook het energieverbruik, te verbeteren in functie van het gebruik en de bezettingsgraad;
- om investeringen te doen op het vlak van isolatie, technische installaties (verlichting, verwarming, airconditioning, ventilatie, warmwaterproductie, enz.) of hernieuwbare energiebronnen.

DE GEKWANTIFICEERDE PLAGE-DOELSTELLING

Het door Leefmilieu Brussel meegeedeelde niveau van primair energieverbruik (PE) dat u na drie jaar moet bereiken, wordt uitgedrukt in kWh_{PE}/jaar en geldt voor uw volledige gebouwenpark. Deze doelstelling heeft een wettelijke en bindende waarde.

De berekeningswijze

Dit is het resultaat van de som van de individuele indicatieve doelstellingen bepaald voor elk van uw gebouwen, op basis van het werkelijke verbruik en het gebruik van het gebouw op het moment dat het energiekadaster werd opgemaakt. Deze individuele doelstellingen per gebouw worden berekend op basis van inspanningsschalen volgens het type gebruik. Kantoren, crèches, scholen, ziekenhuizen, zwembaden... Er werden dertien types van gebruik bepaald.

Een grotere inspanning voor gebouwen met lage energieprestaties

Elk type van gebruik wordt onderverdeeld in energieklassen (of energieverbruiksintervallen in kWh_{PE}/m²/jaar) en aan elk van deze

klassen wordt een streefpercentage toegekend. Een energie-efficiënt gebouw krijgt dus een laag streefpercentage, of zelfs geen, voor vermindering van het energieverbruik toegekend, terwijl een inefficiënt gebouw met een groot energiebesparingspotentieel een hoog streefpercentage op het vlak van besparingsinspanning zal krijgen.

Een resultaatsverbintenis op het niveau van het gebouwenpark

De totale gekwantificeerde doelstelling voor uw gebouwenpark heeft een juridische en bindende waarde, maar de doelstelling per gebouw is indicatief. Dit betekent dat u vrij bent in het bepalen welke gebouwen en energiedragers (verwarming, elektriciteit) u wilt aanpakken en in het kiezen van de acties om het energieverbruik te verminderen.



Voorbeeld: hoe wordt de doelstelling van uw gebouwenpark berekend?

Stel: een administratie heeft een gebouwenpark dat uit drie kantoren bestaat. Elk gebouw draagt bij tot het vastleggen van de PLAGE-doelstelling naar rato van zijn huidige prestaties:



	GEBOUW A			GEBOUW B			GEBOUW C				
Totaal verbruik	50.000 kWh _{PE} /jaar			4.000.000 kWh _{PE} /jaar			20.000.000 kWh _{PE} /jaar				
Oppervlakte	1.000 m ²			20.000 m ²			50.000 m ²				
Verbruik /oppervlakte	50 kWh/m ² /jaar			200 kWh/m ² /jaar			400 kWh/m ² /jaar				
Verbruik /oppervlakte (kWh _{PE} /m ² /jaar)	0 tot 152	153 tot 190	191 tot 228	229 tot 266	267 tot 304	305 tot 418	419 tot 455	456 tot 493	494 tot 531	532 tot 645	> 645
Individuele doelstelling voor elk gebouw (%)	0	2	4	6	8	10	12	14	16	18	20

Inspanningsschaal voor kantoren of technische en administratieve diensten

$$\text{PLAGE-doelstelling voor het gebouwenpark} = \sum (\text{verbruik} \times \text{doelstelling})$$

Doelstelling voor dit gebouwenpark: $(20.000.000 \times 10\%) + (4.000.000 \times 4\%) + (50.000 \times 0\%) = 2.160.000 \text{ kWh}_{PE}/\text{jaar}$

IN GEVAL VAN EEN OVERTREDING

Als u aan het PLAGE-programma onderworpen bent, moet u de procedure naleven en aan het einde van de cyclus de door Leefmilieu Brussel meegeedeelde doelstelling bereiken. Als u deze verplichting niet nakomt, begaat u een overtreding. De toepasbare sancties variëren naargelang het soort van overtreding.

Bij niet-naleven van de procedure

U riskeert een strafrechtelijke sanctie of, bij gebrek aan een strafrechtelijke procedure, een alternatieve administratieve geldboete.

Als u de doelstelling niet haalt

Dan kan u een administratieve boete verschuldigd zijn van 0,06 euro per overtollige kWh. Deze zal echter niet worden opgelegd in geval van bijzondere aangetoonde omstandigheden waarvan de relevantie en geloofwaardigheid beoordeeld worden in het verslag van de PLAGE-revisor en goedgekeurd worden door Leefmilieu Brussel. Als tijdens de programmeringsfase echter geen meet- en verificatieplan (MVP) werd uitgevoerd, is de kans zeer klein dat het wordt goedgekeurd!

Beroep aantekenen

- Indien u van mening bent dat de gekwantificeerde doelstelling voor uw gebouwenpark niet haalbaar is, kunt u beroep aantekenen bij de Minister van het Brussels Hoofdstedelijk Gewest bevoegd voor Leefmilieu en Energie, binnen de 60 dagen na de kennisgeving van de gekwantificeerde doelstelling door Leefmilieu Brussel. Dit beroep is niet schorsend.
- Indien u een administratieve boete voor het niet-behalen van de doelstelling of niet-naleven van de PLAGE-procedure wilt aanvechten, kunt u een beroep indienen bij het Milieucollege binnen de twee maanden na de kennisgeving van de beslissing. Als u niet akkoord gaat met de beslissing van het Milieucollege, kunt u een beroep indienen bij de Raad van State.



PLAGE-ACTOREN

Het welslagen van uw PLAGE is grotendeels afhankelijk van een goede coördinatie van het plan binnen uw organisatie en van de relevantie van de voorgestelde acties op het vlak van energiebesparing. Daarom voorziet het PLAGE-systeem in de verplichte benoeming van twee specifieke actoren: de PLAGE-coördinator en de PLAGE-revisor.

DE PLAGE-COÖRDINATOR

Dit is een personeelslid, belast met de coördinatie en de uitvoering van PLAGE binnen uw instelling. Hij heeft een opleiding in energiebeheer (energieverantwoordelijke) en in PLAGE, en kan andere personeelsleden inschakelen en/of een deel van het werk uitbesteden, al blijft hij het enige aanspreekpunt voor Leefmilieu Brussel. Hij staat in voor de uitvoering van alle stappen van PLAGE en voor de contacten met de betrokken gesprekspartners (Leefmilieu Brussel, eigenaars/gebruikers, uitvoerders, PLAGE-revisor, andere PLAGE-coördinatoren binnen dezelfde gebouwen...).

DE PLAGE-REVISOR

Dit is een expert of een studiebureau, aangeduid door Leefmilieu Brussel op basis van een overheidsopdracht. Hij controleert de aangeleverde informatie en evalueert het actieprogramma en de behaalde resultaten. Naargelang uw keuze kan de revisor dit doen op basis van het internationale protocol voor het meten en verifiëren van de energieprestaties (IPMVP of *International Performance Measurement and Verification Protocol*).

Daarnaast begeleidt hij u gedurende de hele uitvoeringsfase om na te gaan of de uitge-

voerde acties in overeenstemming zijn met het programma en relevant zijn. Indien nodig onderzoekt hij uw voorstellen voor aanpassingen om de doelstelling te bereiken. Hij is verantwoordelijk voor het verifiëren van de relevantie van de informatie in het evaluatieverslag, en gaat na of de gekwantificeerde doelstelling is bereikt. Wordt de doelstelling niet gehaald, dan beoordeelt hij de relevantie en waarachtigheid van de aangevoerde bijzondere omstandigheden om dit onvoldoende resultaat te rechtvaardigen, in het licht van het IPMVP-protocol.

LEEFMILIEU BRUSSEL

Leefmilieu Brussel is verantwoordelijk voor het administratieve beheer van PLAGE en controleert de verstrekte gegevens, organiseert de opleidingen en legt voor elke organisatie de PLAGE-doelstelling op het vlak van energiebesparing vast. De medewerkers van Leefmilieu Brussel staan in voor de controle van het naleven van de PLAGE-procedure en het bereiken van de vastgelegde doelstelling. In geval van een overtreding legt Leefmilieu Brussel sancties op.



OM U TE HELPEN

HET PLAGE-PROTOCOL

Dit is een praktisch document voor de uitvoering van het PLAGE, met alle richtlijnen en regels. Hiermee kunt u de verplichtingen optimaal naleven en voorkomt u verkeerde interpretaties. Het PLAGE-protocol en het Regeeringsbesluit vindt u op:

leefmilieu.brussels/plage

Contact:
plage@leefmilieu.brussels

FACILITATOR DUURZAME GEBOUWEN

Deze dienst van Leefmilieu Brussel helpt u gratis verder met alle mogelijke vragen omtrent energiebesparende maatregelen.

Contact: 0800 85 775
facilitator@leefmilieu.brussels

ENERGIEPREMIES

Deze premies zijn financiële hulpmiddelen om te kiezen voor de meest energiezuinige technieken en toestellen.

leefmilieu.brussels/energiepremie

Contact: 02 775 75 75
info@leefmilieu.brussels



INFO



02 775 75 75 · LEEFMILIEU.BRUSSELS

Meer informatie op: leefmilieu.brussels/plage

Redactie: Pascal De Mulder, Magali Bodart, Virginie de la Renaudie

Nagelezen door: Frédérique Bouras, Isabelle Degraeve, Cindy Devacht, Vanessa Jans, Dirk Steurs

Coördinatie: Vanessa Jans, Frédérique Bouras

Lay-out: Jean-Christophe Piette

Copyright foto's: Bernard Boccara behalve p. 4 foto 1, p. 6 en p. 7, p. 8 foto 2, p. 10, p. 12 foto 3: Yvan Glavie; p. 11 foto 2: Thinkstock.

Architecten: p. 1 & p. 3: Styfhals&partners sa; p. 2: R²D² Architecture; p. 4: Architectes Associés sprl, B612 Associates sprl; p. 5: Julien Gourdin, Urban Platform Architects, Styfhals&partners sa; p. 6 & p. 7: Architectes Associés sprl; p. 8: TRIO architecture, MSA sprl; p. 9: R²D² Architecture; p. 10: MSA sprl; p. 11: MDW ARCHITECTURE; p. 12: R²D² Architecture, B612 Associates sprl, R²D² Architecture; p. 13: R²D² Architecture; p. 14: Pierre Blondel Architectes.

Verantwoordelijke uitgevers: F. Fontaine & B. Dewulf – Havenlaan 86C/3000, 1000 Brussel.

Wettelijk depot: D/5762/2018/20

Leefmilieu Brussel, 2018

Gedrukt met plantaardige inkt op gerecycleerd papier.

