



**TIJDELIJKE
BONUS**

check leefmilieu.brussels/energiepremies

ENERGIEPREMIES 2020



leefmilieu
brussel
.brussels 

LEEFMILIEU.BRUSSELS



INHOUD

De toekenningsvoorwaarden voor de Energiepremies 2020 zijn vereenvoudigd	3
Waarom investeren in uw woning?	4
Hoe uw woning energie-efficiënter maken?	6
Wie kan van de Energiepremies genieten (burgers, collectieve voorzieningen, ondernemingen)?	10
Waar en hoe een premie aanvragen?	12
Welke andere steunmaatregelen in het Brussels Gewest?	14
Overzichtstabel Energiepremies 2020	16
Meer info	18

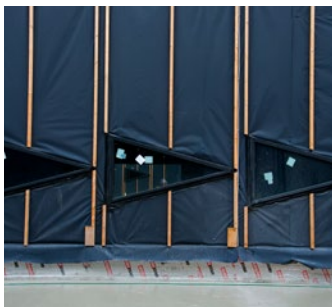

DE TOEKENNINGSVOORWAARDEN VOOR DE ENERGIEPREMIES 2020 ZIJN VEREENVOUDIGD

In Brussel werd 85% van de 573.276 woningen gebouwd vóór de jaren 60.

Daarom bestaan er energiepremies. Bij renovaties kan u zo kiezen voor de beste technische oplossingen, dankzij de financiële ondersteuning die de premies bieden voor de uitvoering van de werkzaamheden. Een uitstekende manier om uw energiefacturen te verlagen en uw levenskwaliteit te verbeteren!

En het werkt! Wist u dat sinds de invoering van de premies in 2004 meer dan 200 miljoen euro werd toegekend aan Brusselaars om hen te helpen hun woning energiezuiniger te maken? En dat succes is in de loop der jaren niet gestopt, integendeel! Daarom zijn in 2020 de toekenningsvoorwaarden en de samenstelling van het aanvraagdossier voor premies vereenvoudigd. Zo worden de premies nog gemakkelijker toegankelijk.

In Brussel zijn de gebouwen verantwoordelijk voor 78% van het totale energieverbruik. De planeet en onze portefeuille winnen erbij wanneer we onze woningen beter isoleren!

Welke premies worden in 2020 toegekend? Op welke bedragen hebt u recht? U vindt de antwoorden op deze en nog vele andere vragen in deze brochure.

Veel leesplezier!

WAAROM INVESTEREN IN

WARMTEVERLIES BIJ EEN RIJWONING

1 HUIZEN ALS EEN ZEEF?

1.400 euro, zoveel bedraagt de gemiddelde jaarlijkse energiefactuur van een Brussels gezin. Daarvan gaat 60% naar verwarming. De allerhoogste prioriteit om die factuur te doen dalen, is isolatie. Zeker als men weet dat de meeste Brusselse huizen heel slecht geïsoleerd zijn.

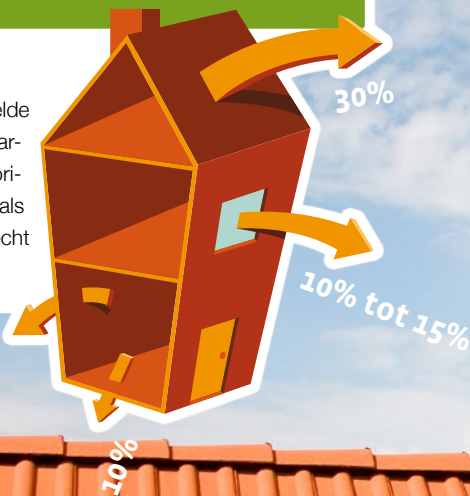

2 HET KLIMAAT RAAKT ONT-REGELD

Door onze uitstoot van broeikasgassen raakt het klimaat uit evenwicht. Wie zijn of haar woning isoleert, draagt bij tot een lagere uitstoot van broeikasgassen én beschermt zich tegen koude en hitte.

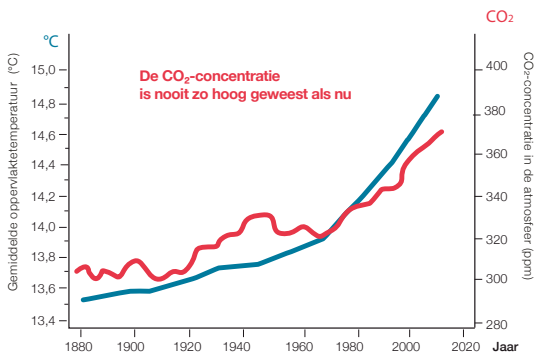

Bron: G. Tyler Miller & Scott Spoolman, "Living in the environment", fig. 19-5, p. 497.

UW WONING?

3 FINANCIËLE STEUN VOOR IEDEREEN

Door alle steunmaatregelen in het Brussels Hoofdstedelijk Gewest te combineren, kan u een aanzienlijk deel van uw investeringen dekken. Bovendien ligt de steun voor lage inkomens hoger. En er is de Brusselse Groene Lening waarmee heel wat Brusselaars tegen een interessante intrestvoet kunnen lenen.



4 EEN BELEGGING VOOR DE TOEKOMST

Tegenwoordig moet elke woning die te huur of te koop wordt aangeboden over een Energieprestatiecertificaat (EPB) beschikken. Dat is een soort van energierapport. Als u voor uw woning in energiebesparende maatregelen investeert, zorgt dat voor een betere score.

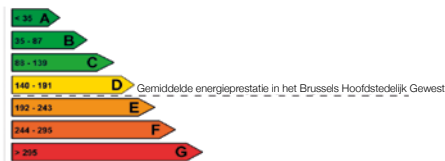

HOE UW WONING ENERGIE-EFFICIËNTER MAKEN?



Om energie zo rationeel mogelijk te gebruiken, is er een premiestelsel in het leven geroepen, volgens 3 prioritaire pijlers: de energieaudit, isolatie en de installatie van een energiezuinig systeem voor verwarming en warmwaterproductie.

EEN BALANS EN EEN STAND VAN ZAKEN OPMAKEN

Een eerste, noodzakelijke stap: een specialist-e inschakelen om de huidige energieprestaties van uw woning te analyseren. Aan de hand van die analyse kan u achterhalen wat u het eerst moet aanpakken om uw energiefactuur te verlagen.

Indien het gaat om een eengezinswoning, kan een eerste en eenvoudige balans worden opgemaakt door een deskundige adviseur-euse van **Homegrade**. Meer informatie:

homegrade.brussels

Gaat het om een flatgebouw, dan doet u best een beroep op een door Leefmilieu Brussel **erkende auditeur**. Meer informatie:

leefmilieu.brussels

Sommige studies die de expertise van een auditeur vereisen, geven recht op een **Energiepremie A1**.

WARMTEVERLIES BEPERKEN

De gebouwschil is verantwoordelijk voor het grootste energieverlies.

In een degelijk geïsoleerde woning moet de verwarming in de winter niet op de hoogste stand en wordt het in de zomer ook zelden te warm.

Het dak isoleren

Een goed geïsoleerd dak kan meer dan 30% energiebesparing opleveren. Of het nu gaat om de zolder-vloer, de dakschilden of een plat dak, de thermische weerstandscoefficiënt (R) van het isolatiemateriaal moet minimaal 4 m² K/W bedragen om een **Energiepremie B1** te kunnen aanvragen die u helpt om uw investering heel snel terug te verdienen. Méér comfort terwijl u op uw verwarming bespaart.

MILIEUVRIENDELIJK ISOLATIEMATERIAAL

Als verschillende isolatiematerialen dezelfde thermische eigenschappen hebben, kies dan voor het milieuvriendelijkste materiaal. Aanbevolen materialen zijn cellulosevlokken, houtwol, hennepvezels, vlasvezels, kurk... Deze isolerende materialen geven u recht op een bonus op uw Energiepremie van 10 €/m² alsook op een bonus op de renovatiepremie. Ze zorgen voor comfort in de zomer en voor een veel betere vochtregeling dan de klassieke isolatiematerialen.

Een combinatie van efficiënte muur- en vloerisolatie kan uw verwarmingsfactuur tot 20% naar beneden halen.

Muren isoleren

De aard van de te isoleren muur bepaalt welke isolatietechniek het meest aangewezen is.

De werken kunnen op 3 manieren worden uitgevoerd.

- **Buitenmuurisolatie:** is het makkelijkst aan te brengen, maar vaak moet voor zichtbare gevels een stedenbouwkundige vergunning worden aangevraagd.

De thermische weerstandscoefficiënt (R) van het isolatiemateriaal moet over de hele geïsoleerde oppervlakte minimaal 3,5 m² K/W bedragen.

Volgens het besluit van de Brusselse Regering van 23 mei 2014 mag op een oppervlak dat niet zichtbaar is in de openbare ruimte zonder vergunning isolatie worden aangebracht, zelfs als de rooilijn van aanpalende gebouwen wordt overschreden.

- ▶ **Binnenmuurisolatie:** vereist geen enkele toestemming vooraf. De isolatie moet wel met kennis van zaken worden aangebracht om koudebruggen te voorkomen. Koudebruggen zijn onderbrekingen in de isolatie die schimmelvorming en andere vochtproblemen kunnen veroorzaken.

De thermische weerstandscoefficiënt (R) van het isolatiemateriaal moet over de hele geïsoleerde oppervlakte minimaal 2 m² K/W bedragen.

- ▶ **Spouwmuurisolatie:** deze heel eenvoudige techniek bestaat in het opvullen van de ruimte tussen twee muren. De haalbaarheid daarvan hangt af van de spouwmuur.

De thermische weerstandscoefficiënt (R) van het isolatiemateriaal moet over de hele geïsoleerde oppervlakte minimaal 1 m² K/W bedragen.

Een Energiepremie B2 verlicht uw factuur al snel en kan tot 50% van het bedrag oplopen.

Vloeren isoleren

Wilt u uw woning renoveren? Of woont u boven een garage (= niet-verwarmd volume)? Hou dan in het achterhoofd dat een niet-geïsoleerde vloer het koudegevoel in huis versterkt.

- ▶ **Isolatie langs boven (vloerplaat):** er bestaan verschillende technieken, afgestemd op de aard van uw vloer (bijvoorbeeld: ingeblazen in de vloer, isolerende ondervloer...).

De thermische weerstandscoefficiënt (R) van het isolatiemateriaal moet over de hele geïsoleerde oppervlakte minimaal 2 m² K/W bedragen.

- ▶ **Isolatie langs onder (plafond kelder of kruipruimte):** makkelijkere techniek waarbij de aard van de vloer geen rol speelt. Ook hier heeft u verschillende mogelijkheden.

De thermische weerstandscoefficiënt (R) van het isolatiemateriaal moet over de hele geïsoleerde oppervlakte minimaal 3,5 m² K/W bedragen.

Met een Energiepremie B3 is uw investering snel terugverdiend.



Deuren en ramen isoleren

Als er over de isolatie van een pand wordt nagedacht, komt de vervanging van het lijstwerk en de beglazing niet altijd ter sprake, terwijl het toch belangrijk is om erbij stil te staan. Deuren en ramen zijn namelijk van doorslaggevend belang voor uw thermisch en akoestisch comfort.

Praktische tips:

- ▶ Laat u bij de keuze van uw beglazing adviseren in functie van de oriëntatie van uw gevels.
- ▶ Opteer voor raamventilatie om te zorgen voor de aanvoer van verse lucht.

Alle technische voorwaarden worden vermeld op het formulier waarmee u een **Energiepremie B4** aanvraagt.

De woning verluchten

In een degelijk geïsoleerd huis is een goede verluchting absoluut noodzakelijk om vocht en vervuilde lucht af te voeren en te vervangen door verse lucht. Kies voor een passend verluchtingssysteem. Een gecentraliseerd systeem met warmteterugwinning is het efficiëntst.

Hoewel u de keuze heeft uit verschillende systemen, kan u een **Energiepremie B5** enkel aanvragen voor:

- ▶ Systeem D: gecontroleerde mechanische ventilatie (GMV) met dubbele luchtstroom en warmteterugwinning, echt het neusje van de zalm. U hoeft niets te doen. De aan- en afvoer van lucht worden voortdurend gecontroleerd.
- ▶ Gecentraliseerd systeem C: GMV met enkele luchtstroom: met natuurlijke lucht aanvoer en mechanische afvoer (permanent luchtdebiet). Gevel- of dakdoorvoer nodig.

De tertiaire sector en scholen kunnen uitsluitend een premie aanvragen wanneer ze een systeem D met dubbele luchtstroom installeren.



WARMTE EN WARM WATER PRODUCEREN

Verwarming en sanitair warm water wegen het zwaarst door op uw energiefactuur. Daarom is een zo energiezuinig mogelijke installatie op lange termijn een winstgevende investering.

De prestaties van uw verwarmingsinstallatie op aardgas verbeteren

Met een **Energiepremie C1** is de vervanging van uw oude ketel door een nieuwe installatie snel terugverdiend. Ketels van energieklassen A laten de beste prestaties optekenen en leveren een aanzienlijke besparing op.

Bovendien is er, in het kader van de omschakeling van de gasvoorziening in het Brussels Hoofdstedelijk Gewest (van arm gas naar rijk gas), een nieuwe premie ingevoerd die de periodieke controle van gasinstallaties financiert. Deze **Energiepremie C8** is enkel beschikbaar voor gezinnen in categorie C.

Ook de buizen van uw installatie komen in aanmerking: ofwel als bonus bij premie C1, ofwel voor collectieve woonvoorzieningen met individuele ketels via de **Energiepremie C6**.



De temperatuur regelen en het comfort optimaliseren

De temperatuur kan u regelen met behulp van thermostatische kranen en een omgevingsthermostaat (of optimizer). Zo kan u uw verbruik en uw budget onder controle houden in functie van uw behoeften. Een volledige verwarmingsinstallatie moet voldoen aan de EPB-verwarmingsvoorschriften. De **Energiepremie C3** is bedoeld om de investeringen in het kader van de EPB-regelgeving te verlichten.

Natuurlijke hulpbronnen combineren

De nieuwe warmtepomptechnologie (WP) is een doordachte combinatie van natuurlijke energie en elektriciteit om u te verwarmen of u te voorzien van warm water. Ook voor uw pand kan zij een uitkomst bieden.

De **Energiepremies C4 (WP verwarming) en C5 (WP sanitair warm water)** zijn bedoeld om de investering in de installatie behoorlijk te laten renderen. Er zijn verschillende types van warmtepompen (WP) die voor een premie in aanmerking komen: water/water WP, lucht/water WP en bodem/water WP, net als thermodynamische boilers.

De warmwaterproductie optimaliseren dankzij zonlicht

Een zonneboiler zal uw energiefactuur fors doen dalen. Dankzij de installatie van thermische zonnepanelen, dekt u 60% van uw behoefte aan sanitair warm water op jaarbasis. Meer informatie leest u op het formulier voor de **Energiepremie C7**.

WIE KAN VAN DE ENERGIEPREMIES GENIETEN (BURGERS, COLLECTIEVE VOORZIENINGEN, ONDERNEMINGEN)?

Om iedereen te laten genieten van de voordelen van de Energiepremies, werden bepaalde categorieën van aanvragers op de voorgrond geplaatst: mede-eigenaars, onthaalstructuren, scholen, sportcentra en maatwerkbedrijven.

Alle natuurlijke personen en rechtspersonen (eigenaars, beheerders en huurders) met vastgoed in het Brussels Hoofdstedelijk Gewest kunnen een Energiepremie aanvragen. Elke aanvrager-vraagster zit standaard in categorie A.

Natuurlijke personen met een lager inkomen kunnen hogere premies krijgen. Investeren in energiebezuiniging en flink wat besparen op de energiefactuur is voor iedereen mogelijk.

Om uw inkomen te bepalen houdt Leefmilieu Brussel rekening met uw gezamenlijk én uw afzonderlijk belastbaar inkomen, en met de personen fiscaal ten laste.

Meer info: Leefmilieu Brussel
02 775 75 75 – info@leefmilieu.brussels
leefmilieu.brussels

Brussel telt zeer veel huurwoningen en sommige collectieve voorzieningen zijn verouderd. Om zo veel mogelijk mensen de kans te geven hun CO₂-voetafdruk te verkleinen, heeft de Brusselse regering besloten een gunstige regeling uit te werken voor mede-eigendom, collectieve voorzieningen en eigenaars die hun woning verhuren.

EXTRA ONDERSTEUNING VOOR MEDE-EIGENAARS

Om ervoor te zorgen dat de vele flatgebouwen in het Brussels Gewest worden gerenoveerd, worden de Energiepremies voor werken in collectieve woonvoorzieningen voortaan in categorie C berekend. De facturen worden opgestuurd naar de verenigingen van mede-eigenaars. Daar hebben zowel de eigenaars als de huurders baat bij. De uitgaven voor energie zullen zo een behoorlijk kleiner aandeel uitmaken van de gemeenschappelijke lasten.

SOCIAAL VERHUURKANTOOR (SVK)

Wordt de huurwoning van een eigenaar-ares door een sociaal verhuurkantoor (SVK) beheerd, dan kan de eigenaar-ares aanspraak maken op de hoogste schijf van de Energiepremies.

EXTRA STEUN VOOR COLLECTIEVE VOORZIENINGEN

► Lager, middelbaar en hoger onderwijs

In de Brusselse schoolgebouwen worden ieder jaar een groot aantal kinderen en studenten opgevangen. Om hen de kans te geven zich in een gezonde en energie-efficiënte omgeving te ontplooiën, heeft de gewestregering besloten om kinderdagverblijven, scholen, hogescholen en universiteiten toe te voegen aan de lijst van institutionele rechthebbers in categorie C.

De energiefactuur van die instellingen zal dalen. Met het geld dat zo vrijkomt kan de levens- en onder-

wijskwaliteit in de hoofdstad (voor alle netten en gemeenschappen) worden verbeterd.

► **Ook steun voor opvangcentra**

In het Brussels Gewest zijn er heel wat opvangcentra voor ouderen, kansarmen en mensen met een handicap. Wanneer dergelijke centra in energiebesparende werken investeren, kunnen zij genieten van een hogere Energiepremie om hun energiefactuur te verlichten. Het vrijgekomen werkingsgeld kunnen ze dan elders investeren.

NOG SLECHTS 2 VOORWAARDEN VOOR EIGENAARS DIE HUN WONING VERHUREN

Bent u eigenaar-ares van een huurwoning en hebt u een huurcontract voor minimaal 3 jaar afgesloten en geregistreerd?

Investeer dan in uw eigendom en geniet van een Energiepremie in categorie C voor al uw premies door een van de eerste 3 aanbevelingen op het EPB-certificaat in de praktijk om te zetten.

WAAR VINDT U DE AANBEVELINGEN OP HET EPB-CERTIFICAAT?

Op de pagina's 'Energieprestatie van gebouwen (EPB)' op onze website: leefmilieu.brussels



WAAR EN HOE EEN PREMIE AANVRAGEN?

Het Energiepremiestelsel 2019 streeft naar duidelijkere en eenvoudiger procedures voor de aanvraag en toekenning van premies.

Sinds 2012 is Leefmilieu Brussel verantwoordelijk voor het beheer van de Energiepremies. Alle formulieren, technische en algemene voorwaarden vindt u terug op onze website. Lees ze aandachtig vóór de werken van start gaan. Verifieer of u **de meest recente versie** van het formulier heeft gedownload vóór u een premieaanvraag invult.

Controleer aan de hand van de checklist of u alle verplichte of specifieke bijlagen heeft toegevoegd zodat u een volledig dossier kan doorsturen.

WANNEER KAN U EEN PREMIE AANVRAGEN?

Energiepremies moeten na afloop van de werken worden aangevraagd binnen de 12 maanden na betaling van de factuur voor het saldo. U dient die factuur dus te betalen vóór u een dossier kan opsturen.

TIP

Controleer vóór de start van de werken de offerte. Ga na of die wel degelijk aan de technische en administratieve eisen voor Energiepremies voldoet.

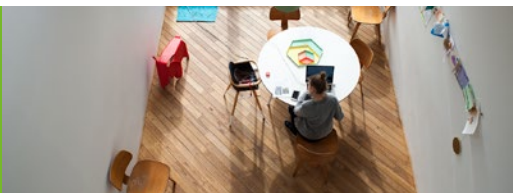

HOE EEN DOSSIER SAMENSTELLEN?

Belangrijke documenten voor het dossier:

Voor iedereen:

- ▶ Eén enkel formulier om meerdere premies aan te vragen, dat correct is ingevuld en ondertekend door de persoon die de aanvraag doet.
- ▶ Het juiste attest van de aannemer-neemster dat correct is ingevuld en ondertekend door de aannemer-neemster.
- ▶ De gedetailleerde factuur van het saldo.
- ▶ De betalingsbewijzen.
- ▶ Eventueel technische bijlagen en/of foto's.

Voor rechthebbenden in de categorieën B of C (naargelang het inkomen):

- ▶ Attest van gezinssamenstelling.
- ▶ Aanmaningen – Uittreksels – Aanslagbiljet personenbelasting.

Aanvragers-vraagsters die automatisch recht hebben op een premie in categorie C, moeten aan de hand van de algemene voorwaarden aantonen dat ze wel degelijk tot die categorie behoren.

NAAR WELK ADRES OPSTUREN?

Via e-mail naar:

primes-premies@leefmilieu.brussels

Of aangetekend naar:

Leefmilieu Brussel, Dpt. Energiepremies

Havenlaan 86C/3000

1000 Brussel

Of online via het beveiligde elektronische loket

Irisbox.



ENKEL VOOR BEVOEGD VERKLAARDE AANNEMERS-NEEMSTERS

Alle steun die in deze brochure vermeld staat, is enkel voor werken uitgevoerd door bevoegd verklaarde aannemers-neemsters, ingeschreven bij de Kruispuntbank voor Ondernemingen (KBO).



WELKE ANDERE STEUNMAAT-REGELEN IN HET BRUSSELS GEWEST?

De inwoners van het Brussels Hoofdstedelijk Gewest kunnen een beroep doen op tal van andere steunmaatregelen, premies, voordelen en persoonlijk advies: renovatiepremie, gemeentelijke premies, de Brusselse Groene Lening, energieadviseurs-euses van Homegrade, belastingvermindering... Deze mogelijkheden kunnen bovendien allemaal gecombineerd worden.



GEWESTELIJKE RENOVATIE-PREMIES: TOT 80%

Het Brussels Hoofdstedelijk Gewest kent renovatiepremie toe. Die mogen met de Energiepremie worden gecombineerd. Het bedrag van de premie wordt berekend in functie van de ligging van de woning, het gezinsinkomen en de maximumbedragen die per type van werkzaamheden werden vastgelegd. Deze premies gelden enkel voor gebouwen van minstens dertig jaar oud. Ze zijn uitsluitend voor eigenaars-ressen die zelf in hun woning wonen of deze ter beschikking hebben gesteld van een

sociaal verhuurkantoor. In dit laatste geval kan de premie tot 80% van de subsidieerbare uitgaven bedragen. Aanvragen voor renovatiepremie moet u zonder uitzondering vóór aanvang van de werkzaamheden indienen.

Eigenaars die een beroep doen op de renovatiepremie hebben recht op een voorschot van 90% van het geraamde premiebedrag.

Info: huisvesting.brussels

GEMEENTELIJKE PREMIES

Veel Brusselse gemeenten kennen premies toe voor energiebesparende investeringen. De regeling verschilt sterk van gemeente tot gemeente. We raden u aan bij uw gemeentebestuur te informeren of u voldoet aan de specifieke technische en administratieve voorwaarden.

Info: de dienst Stedenbouw of de dienst Leefmilieu van uw gemeente.

Of surf naar de website: huisvesting.brussels

DE BRUSSELSE GROENE LENING

De Brusselse Groene Lening verleent particulieren krediet met het oog op de financiering van werken die een energiebezuiniging moeten opleveren. Die financiering kan oplopen tot 25.000 €. De werken in het kader van die bijzondere lening moeten aan de voorwaarden voor Energiepremie voldoen.

Wil u meer weten over de voorwaarden en de stappen die u moet ondernemen om voor een Brusselse Groene Lening in aanmerking te komen? Dan raden we u aan gratis contact op te nemen met een deskundige van Homegrade via de website homegrade.brussels. U kan ook bellen naar het nummer 1810.



ALLEMAAL COMBINEERBAAR

U kan alle steunmaatregelen met elkaar combineren. Samen mogen de Energie- en renovatiepremie evenwel niet boven 90% van het investeringsbedrag uitkomen.

VOOR ONDERNEMINGEN

Belastingaftrek voor energiebesparende investeringen

De federale overheid geeft een belastingvoordeel aan ondernemingen die investeren in energiebesparing. Tijdens de investeringsperiode wordt de winst minder belast. Het aftrekbaar investeringsdeel werd voor het inkomstenjaar 2019 (aanslagjaar 2020) vastgelegd op 13,5% (20% voor kleine ondernemingen) van de totale investeringswaarde, of wordt berekend in verhouding tot de opgeleverde energiebesparing.

Het Gewest levert een attest af waaruit blijkt dat de investeringen wel degelijk behoren tot een van de 12 investeringscategorieën die in aanmerking komen.

Meer info:

leefmilieu.brussels/energieinvesteringen

EnergiePack

Oefent u een vrij beroep uit? Of bent u verantwoordelijk voor bijvoorbeeld een kmo, een handelszaak, een rusthuis of een cultureel centrum? Dan is het EnergiePack er voor u! Het is een gratis, gepersonaliseerde, professionele en volledige energiecoaching, van diagnose tot uitvoering. De partnerfederaties Bruxeo, Comeos, Santhea en UCM bieden u deze coaching aan op initiatief van Leefmilieu Brussel. Financiële steun is mogelijk.

Meer info :

energiepack.brussels



TIJDELIJKE BONUS check leefmilieu.brussels/energiepremies

A: PREMIES VOOR STUDIES EN AUDITS

A1	Energieaudit en -studie	Renovatie	max. 50% van de factuur
----	-------------------------	-----------	-------------------------

B: ISOLATIE EN VERLUCHTING

B1	Dakisolatie	Renovatie		R ≥ 4 m ² K/W
B2	Isolatie van buitenmuren	Renovatie	max. 50% van de factuur	aan de binnenkant R ≥ 2 m ² K/W aan de buitenkant R ≥ 3,5 m ² K/W in de spouw R ≥ 1 m ² K/W
B3	Vloerisolatie	Renovatie		indien vloerplaat R ≥ 2 m ² K/W plafond van kelder R ≥ 3,5 m ² K/W
B4	Superisolerende beglazing	Renovatie		nieuwe ramen met U beglazing ≤ 1,1 bestaande ramen met U beglazing ≤ 1,2
B5	Efficiënte mechanische ventilatie	Renovatie	max. 50% van de factuur	systeem D systeem C gecentraliseerd

C: WARMTE

C1	Condenserende verwarmingsketel, heteluchtblazer en luchtverhitter op gas	Renovatie		tot 40 kW meer dan 40 kW + inwendig rookkanaal (max. 10 m)
C3	Temperatuurregeling	Renovatie		kamerthermostaat of optimizer thermostatische kraan
C4	Warmtepomp - Verwarming	Nieuwbouw & Renovatie	max. 50% van de factuur	
C5	Warmtepomp - Sanitair warm water	Nieuwbouw & Renovatie	max. 50% van de factuur	
C6	Verbuizing van een collectieve schoorsteen	Renovatie		
C7	Zonneboiler	Nieuwbouw & Renovatie	max. 50% van de factuur	tot 4 m ² zonnecollectoren + boven 4 m ²
C8	EPB-periodieke controle	Renovatie	max. 2 attesten/woning	enkel voor gezinnen in C

Categorieën van aanvragers

Inkomensgrens voor een alleenstaande

Inkomensgrens voor een samenwonende of koppel*

A (standaard voor iedereen)	Meer dan 71.565,60 €	Meer dan 86.565,60 €
B	Tussen 35.782,80 € en 71.565,60 €	Tussen 50.782,80 € en 86.565,60 €
C	Minder dan 35.782,80 €	Minder dan 50.782,80 €

TERTIAIRE EN INDUSTRIËLE SECTOR		COLLECTIEVE WONING			EENGEZINSWONING		
CAT. A	CAT. C	CAT. A	CAT. B	CAT. C	CAT. A	CAT. B	CAT. C
3000 €					400 €		
20 €/m ²	40 €/m ²	20 €/m ²	30 €/m ²	40 €/m ²	20 €/m ²	30 €/m ²	40 €/m ²
Bonus - natuurlijk isolatiemateriaal + 10 €/m ²							
20 €/m ²	30 €/m ²	20 €/m ²	25 €/m ²	30 €/m ²	20 €/m ²	25 €/m ²	30 €/m ²
55 €/m ²	75 €/m ²	55 €/m ²	65 €/m ²	75 €/m ²	55 €/m ²	65 €/m ²	75 €/m ²
8 €/m ²	12 €/m ²	8 €/m ²	10 €/m ²	12 €/m ²	8 €/m ²	10 €/m ²	12 €/m ²
Bonus - natuurlijk isolatiemateriaal + 10 €/m ²							
20 €/m ²	30 €/m ²	20 €/m ²	25 €/m ²	30 €/m ²	20 €/m ²	25 €/m ²	30 €/m ²
Bonus - natuurlijk isolatiemateriaal + 10 €/m ²							
10 €/m ²	20 €/m ²	10 €/m ²	15 €/m ²	20 €/m ²	10 €/m ²	15 €/m ²	20 €/m ²
25 % factuur		2500 €	3000 €	3500 €	2500 €	3000 €	3500 €
/		1250 €	1500 €	1750 €	1250 €	1500 €	1750 €
700 €	1200 €	700 €	800 €	1200 €	700 €	800 €	1200 €
5 €/kW	5 €/kW	5 €/kW	5 €/kW	5 €/kW	5 €/kW	5 €/kW	5 €/kW
50 €/m	70 €/m	50 €/m	60 €/m	70 €/m	50 €/m	60 €/m	70 €/m
25 €	100 €	25 €	50 €	100 €	25 €	50 €	100 €
10 €	30 €	10 €	20 €	30 €	10 €	20 €	30 €
25 % factuur		4250 €	4500 €	4750 €	4250 €	4500 €	4750 €
/		1400 €	1500 €	1600 €	1400 €	1500 €	1600 €
/		30 % factuur	35 % factuur	40 % factuur	/		
2500 €	3500 €	2500 €	3000 €	3500 €	2500 €	3000 €	3500 €
200 €/m ²	200 €/m ²	200 €/m ²	200 €/m ²	200 €/m ²	200 €/m ²	200 €/m ²	200 €/m ²
/	/	/	/	100 €	/	/	100 €

*indien echtgenoot-note of samenwonende partner ouder is dan 18 jaar zoals vermeld in de gezinssamenstelling, afgeleverd door het gemeentebestuur minder dan 3 maanden voor de datum waarop de premieaanvraag wordt ingediend.

Deze drempels worden verhoogd met 5.000 € per persoon fiscaal ten laste en met 5.000 € voor aanvragers jonger dan 35 jaar.

Meer informatie

Publicaties en website

Ontdek meerdere pistes om uw energieverbruik te verminderen op leefmilieu.brussels/themas/gebouwen-en-energie en in onze talrijke publicaties, die u kan bestellen via de dienst Info-Leefmilieu: 02 775 75 75, info@leefmilieu.brussels.

Technische hulp voor particulieren

Homegrade biedt een geïntegreerde dienstverlening voor particulieren die hun woning in het Brussels Gewest wensen te verbeteren. U maakt aanspraak op een huisbezoek, 3 kleine interventies, en begeleiding op maat bij elke stap van uw renovatieproject.

Meer info op homegrade.brussels, tel. 1810, info@homegrade.brussels.

Permanentie aan het infopunt in het Voormalig Koninklijk Observatorium, Queteletplein 7, 1210 Sint-Joost-ten-Node



Technische hulp voor professionals

De experts van de dienst "Facilitator Duurzame Gebouwen" kunnen in elke fase van uw project tussenkomen, zowel voor algemene info als voor technisch advies.

Contact: facilitator@leefmilieu.brussels, 0800 85 775.

Redactie en herlezing: Sarah Polizzi, Isabelle Degraeve, Annelies Wouters

Lay-out: Marine Wittorski

Coördinatie: Isabelle Degraeve, Annelies Wouters

Wettelijk depot: D/2020/5762/02

Verantwoordelijke uitgevers: Frédéric Fontaine & Barbara Dewulf, Havenlaan 86C / 3000, 1000 Brussel

Gedrukt met plantaardige inkt op gerecycleerd papier.

Copyright foto's (©): Anouk & Co: p. 1, 3, Boccara Bernard: p. 2, 6, 9, 10, 11, 12, 14, Glavie Yvan: p. 2, 7, 9, 10, 13, 15,

Thinkstock: p. 4, 5, 14, Getty Images: 6, 8

De teksten in deze publicatie dienen ter verduidelijking van wettelijke bepalingen. Voor de werkelijke juridische draagwijdte verwijzen we naar de teksten in het Belgisch Staatsblad.

© Leefmilieu Brussel – Februari 2020